

CLA賞の趣旨と募集・選考のあらまし

CLA賞選考委員長 島田 正文

CLA賞は、会員の優れた作品や業務を顕彰し、協会内部だけでなく広く社会に紹介することを目的として設けられたもので、ランドスケープ分野のプロフェッショナルが行った仕事をプロが評価し、優秀なものを表彰するというシステムに特徴があります。

同時に、応募者は自己が実施した業務の成果について、改めて応募資料という形に取りまとめるため、個々の業務の再チェック、すなわち品質保証の一翼を担うという面からも、機能するものであります。

さて、今年度も「設計」「調査・計画」「マネジメント」という3分野で応募作品を募集しましたところ、6社から10作品の応募にとどまり、残念ながら昨年度の半減という結果でした。昨年度は、応募作品の募集に際して、表彰委員会（技術委員会）による議論を経て大規模な改訂を行いました。その結果、前年度に対し応募作品数はほぼ倍増となったのですが、今年度は、従前のレベルに戻ってしまったという結果です。

近年では、整備単価の縮減や一部改修のような整備内容の縮小化等の要因から、作品といえる業務成果が無いといったような意見や応募期間に係わる指摘も聞こえてきます。応募に係わる事務的な課題についての検討とともに、様々な業務について良い成果を追究するための積極的な姿勢やさらなる工夫も必要とされることです。応募くださった皆様に厚く御礼申し上げますとともに会員各社ならびに技術者皆様のより一層の研鑽を期待する次第です。

今年度応募された作品は、少数ながら力作ぞろいで選考委員は大いに悩まれたと思います。各委員は、事前に配布された応募作品の資料に対して募集要綱に示された5つの視点（①独創性・新規性、②社会的課題解決力、③市民・ユーザー評価、④プレゼンテーション力、⑤ランドスケープ職能への貢献度）から評点を付け、選考会当日に集計しました。

選考に際しては、部門ごとに一定の水準点以上の作品について検討し優秀賞としました。次いで、その中から特に優れた作品を最優秀賞としました。この結果、最優秀賞1作品、優秀賞3作品が選出されました。どの作品も評点は僅差で、いずれ劣らぬ力作でした。差が出た部分は、大半がプレゼンテーション部分です。コンセプトやプロセスに係わる部分が、丁寧に、

かつ解りやすく表現されたものが優位に評価されました。

最後に、優秀賞から漏れた作品を対象に、特別賞・奨励賞について検討し、特別賞は1点、奨励賞は2点が選出されました。特別賞は中国雲南省における大規模リゾート計画で、今後の展開に期待しての特別賞となりました。奨励賞は大型遊具の設計と、ホテルをシンボルとした区域全体のエコアップマネジメントで、業務拡充とその深化を期待しての奨励賞となりました。

CLA賞は、今後も多少の改訂を加えながら続けられます。自分が手掛けた作品を如何にアピールするか？これは、コンサルタントに求められる最も重要な要素ではないでしょうか。CLA賞が単なる顕彰制度にとどまらず、ランドスケープコンサルタントの技術力向上に繋がるとともに、社会へアピールする材料として活用されることも含め、会員企業や技術者の皆様の糧になることを願って、選考結果のご報告といたします。

作品の応募と選考結果

部門	応募	最優秀賞	優秀賞	特別賞	奨励賞
設計	6点	1点	2点	該当なし	1点
調査・計画	2点	0点	1点	1点	該当なし
マネジメント	2点	0点	0点	該当なし	1点
計	10点	1点	3点	1点	2点

選考委員

委員長	島田 正文	日本大学 生物資源科学部 教授
副委員長	川尻 幸由	CLA 専務理事
副委員長	斉藤 庸平	淡路景観園芸学校 教授
委員	有路 信	(一財)公園財団 副理事長
委員	石井 ちはる	CLA 広報委員会 委員
委員	卯之原 昇	(一社)日本造園建設業協会 技術委員長
委員	小林 新	CLA 技術委員会 副委員長
委員	篠沢 健太	工学院大学 准教授
委員	萩野 一彦	CLA 技術委員会 委員長
委員	町田 誠	国土交通省都市局 公園緑地・景観課 緑地環境室長

大杉哲哉 (おおすぎてつや)



1958年広島生まれ。1982年東京農業大学造園学科、株式会社アーバンデザインコンサルタント入社。公園計画設計、まちなみ環境整備、道路修景設計、土地区画整理事業等の多様な業務に携わる。ワークショップを活用した住民参加に多くの実績を持っている。技術士(建設部門)。RCCM(道路部門)。

堤八恵子 (つつまひえこ)



1978年九州芸術工科大学環境設計学科卒業。大型量販店・区画整理経験後、1985年株式会社アーバンデザインコンサルタント入社。造園設計、景観、広告物やまちづくりの調査設計を経て、現在代表取締役。「幸せ思考」をモットーに、都市・地域・NPO・企業等のマネジメント支援を行っている。技術士(建設部門・総合技術監理部門)。

棚町修一 (たなまちしゅういち)



1955年福岡生まれ。1978年九州芸術工科大学環境設計学科卒業。公園緑地計画・設計・監理、文化財関連の計画・設計に携わる。近年は、主に文化財の保存・活用計画を通じて、魅力あるまちづくりに取り組んでいる。技術士(建設部門・総合技術監理部門)、一級建築士。

小峯裕 (こみねゆたか)



福岡県生まれ。1997年山口大学工学部社会工学科卒業。株式会社アーバンデザインコンサルタントに入社後、住民参加、協働のまちづくりの支援に携わる。住民の声やアイデアを実現していくために、利用者の笑顔を求め続けている。

勝野靖弘 (かつのやすひろ)



1962年福岡生まれ。1985年九州芸術工科大学卒業、株式会社東京ランドスケープ研究所入社。1998年に福岡に帰郷し、カツノ風景デザイン室を設立。公園緑地設計、ガーデンデザイン等で異業他者のサポートをしながら自分なりのランドスケープデザインに取り組む。西日本短期大学、九州大学非常勤講師。登録ランドスケープアーキテクト(RLA)。

扇輝久 (おおぎてるひさ)



1971年福岡生まれ。1996年九州芸術工科大学大学院芸術工学研究科博士課程前期課程生活環境専攻修了。2013年あい環境設計研究所を設立。ランドスケープデザインを中心に建築・まちづくり・グラフィックなど様々なデザイン活動に従事。九州大学非常勤講師。登録ランドスケープアーキテクト(RLA)。

坪倉淳 (つばくらじゅん)



1975年大阪府生まれ。1997年近畿大学九州工学部産業デザイン学科卒業。同年キタイ設計株式会社。主に公園や緑地空間等ランドスケープの計画・設計に従事。利用者の笑顔や楽しい声にたくさん出会える空間づくりを目指しています。登録ランドスケープアーキテクト(RLA)。CLA関西支部幹事。

黒崎道雄 (くろさきみちお)



キタイ設計株式会社技術管理本部顧問。1968年千葉大学造園学科卒、滋賀県土木交通部技監、滋賀県希望が丘文化公園長、2008年4月より現職。技術士(建設部門、環境部門)、公園管理運営士。2008年度日本公園緑地協会北村賞受賞。滋賀県景観審議会、甲賀市都市計画審議会各委員。NPO法人日本アメニティ研究所専務理事・関西事務所長。ほか

上松昌寛 (うえまつまさひろ)



1983年生まれ。2008年大阪工業大学大学院修士課程修了。2009年キタイ設計株式会社入社。入社後、公園などのランドスケープ関連業務に従事。現在、建築業務を中心に場所とデザイン・設計対象との関係を考慮し、周辺環境と結び付きの強い、より豊かな空間や風景をつくることを目標に仕事に従事している。

鳥居彩子 (とりいあやこ)

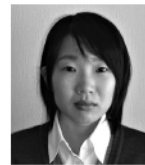

1988年滋賀県生まれ。2011年近畿大学卒業。同年キタイ設計株式会社。技術士補(建設部門)。受賞作品には入社当初より携わり、歴史的遺構を保存・復元することの重要性や難しさ、責任の重さを感じると共に、造成排水計画等の設計、関係機関調整などの基本を学ばせていただきました。

萩原孝司 (はぎはらたかし)



1954年大阪市生。1978年島根大学卒業・キタイ設計株式会社。同社技術管理本部顧問。技術士(総監・建設部門・河川砂防)、RCCM(造園)他。専門は開発造成、防災分野。受賞作品では都市化区域における史跡(古墳)公園整備でも近年課題となってきた雨水流出を整備空間の利用により貯留・抑制を図り、整備後の豪雨時には一定の効果も確認できた。

植田直樹 (うえだなおき)



1965年東京生まれ。1989年東京大学農学部緑地学研究室卒業。現在三菱地所設計ランドスケープ設計室長
代表作:丸の内仲通り
丸の内パークビル・一号館
広場
パレスホテル東京

塚本敦彦 (つかもとあつひこ)



1969年生まれ。1995年京都大学大学院修士課程修了。1995年三菱地所入社。現在、三菱地所設計都市環境計画部主幹

松榮宏幸 (まつえひろゆき)



1971年福岡県生まれ。1994年九州産業大学芸術学部デザイン学科卒業。株式会社総合設計研究所を経て、2007年三菱地所設計入社。現在、都市環境計画部参与。登録ランドスケープアーキテクト(RLA)。代表作:柏崎夢の森公園
東京女子大学オーブンス
ベース
丸の内パークビル・一号館広場

萩原麻衣子 (はぎわらまいこ)



1979年千葉県生まれ。2005年東京大学大学院工学系研究科社会基盤工学専攻修士課程修了。2005年株式会社三菱地所設計入社。現在、同社都市環境計画部主事

多田裕樹 (ただゆうき)



1986年生まれ。2011年筑波大学大学院生命環境科学研究科修了。同年株式会社三菱地所設計入社後は、ランドスケープの設計・監理、都市計画マスタープラン策定や環境評価等の業務に取り組む。樹木医、RLA、CASBEE不動産評価員。

国府田道夫 (こうだみちお)



1960年神奈川県生まれ。1985年東京工業大学大学院修士課程修了。1985年三菱地所入社。1995年ペンシルバ

ニア大学大学院修士課程修了。現在、三菱地所設計執行役員建築設計四部長

代表作：横浜銀行本店／HSBCビルディング／丸の内オアゾ／丸の内北口ビルディング／ブリーゼタワー／豊洲フロント／北國銀行本店

野村和宣 (のむらかずのり)



1964年東京都調布市生まれ。1988年東京工業大学大学院修士課程修了

1988-2001 三菱地所・設計部門
現在 三菱地所設計 建築設計三部長
主な作品

日本工業倶楽部会館・三菱UFJ信託銀行本店ビル、三菱一号館美術館、JPタワー保存棟(旧東京中央郵便局)、GINZA KABUKIZA

高橋洋介 (たかはしやうすけ)



1964年東京生まれ。1990年横浜国立大学大学院修士課程修了。1990年三菱地所入社

現在三菱地所設計海外プロジェクト室長

代表作：丸の内ビルディング／三菱信託銀行本店ビル／オンワード樫山仙台支店ビル／パークハウス仙台五橋タワー／豊洲フロント／H銀行電算センター

山田俊紀 (やまだとしき)



1963年大阪生まれ。1989年大阪大学卒業。株昭設計を経て、2008年(株)三菱地所設計入社

現在、建築設計四部副部長
代表作：グランフロント大阪タワーA(南館)／豊洲フォレスト／高知市文化プラザ／UNEP国際環境技術センター大阪／四国学院大学図書館／JA高知本部ビル

梶隆之 (かじたかゆき)



1975年千葉県生まれ。2001年日本大学大学院修士課程修了。2008年三菱地所設計入社

現在、三菱地所設計建築設計四部参与

代表作：豊洲フロント
豊洲フォレスト

大西正修 (おおにしまさのぶ)



1959年香川県生まれ。1981年京都大学工学部建築学科卒業。1983年同大学大学院修士課程修了後、

清水建設
現在、同社設計本部副部長

梶戸隆志 (はなとたかし)



1968年兵庫県生まれ。1991年早稲田大学理工学部建築学科卒業後、清水建設。現在、同社設計本部プロジェクト設計部2部 グループ長

北島暢哉 (きたじまのぶや)



1959年生まれ。1983年東京农业大学農学部造園学科卒業。同年清水建設(株)設計6部入社

2000年(株)フィールドフォー・デザインオフィスへ出向現在に至る1級造園施工管理技士。ランドスケープ計画、設計、監理に従事。主な業務経歴：BELCA賞(ベストリフォーム部門)、BCS賞、都市緑化機構屋上緑化コンクール環境大臣賞等

宮城俊作 (みやぎしゅんさく)



1957年京都生まれ。ハーバード大学デザイン学部大学院修了。農学博士(京都大学)。千葉大学緑地環境

学科助教授を経て2001年より奈良女子大学大学院住環境学専攻教授

1992年より設計組織PLACEMEDIAパートナー

日本建築学会賞(建築作品部門)、日本造園学会賞(研究論文部門、設計作品部門)、BCS賞、土木学会デザイン賞等

吉田新 (よしだすむむ)



1956年大阪生まれ。千葉大学園芸学部造園学科卒業。技術士(建設部門)樹木医。1993年より設

計組織PLACEMEDIA
パートナー 1998～2010年早稲田大学芸術学校。2003～2006年静岡文化芸術学校非常勤講師

日本建築学会賞(建築作品部門)、日本造園学会賞(設計作品部門)、BCS賞、土木学会デザイン賞、設備環境デザイン賞等

霜田亮祐 (しもだりょうすけ)



1974年生まれ。千葉大学園芸学部卒業、同大学院修了。ハーバード大学GSDランドスケープアーキテクチャ

学科修了。設計組織PLACEMEDIA勤務を経て、2013年HUMUS landscape architecture設立。2014年日本造園学会賞(設計作品部門)、2015年4月より千葉大学大学院園芸学専攻科・准教授。

木村博志 (きむらひろし)



1991年九州芸術工科大学芸術工学部環境設計学科卒業。主に福岡県内の公園緑地や史跡等保存活用に係る

整備設計に従事。近年、多発する豪雨により被災した史跡等の石垣・土塁などの復旧や保存修理に係る計画設計業務に携わる。

小林治人 (こばやしひと)



技術士(建設部門)。公園管理運営士。CIPP(国際公園士)取得。CLA顧問、公園管理運営士会会長、

英国ランドスケープ学会名誉副会長など。1991年北村賞、1995年黄綬褒章、2007年旭日小綬章、2009年上原敬二賞。「景」を総括する「設景」の思想実現に奮闘中。

楊貴宝 (やなぎきほう)



1959年中国内モンゴル生まれ。1993年筑波大学環境科学研究科修了(「砂漠地帯における植林計画についての

研究」)。土木コンサルタント会社を経て、東京ランドスケープ研究所勤務。現在に至る。ランドスケープデザインの職能を中国に普及する役割にも注力。CLA国際委員。趣味は囲碁。

小林新 (こばやししん)



技術士(環境部門・建設部門)。日本大学生産工学部非常勤講師、公園管理運営士会企画委員、環境情報科

学センター監事。地方自治体官民連携研究財団客員研究員。平成27年2月1日IFPRA AcademyよりCIPP(国際公園士)として認証された(4月1日時点 世界で33人)。

青島利浩 (あおしまとしひろ)



景をつくるベースは、造成にあると東京农业大学(農業工学科)卒業以来東京ランドスケープ研究所で一貫し

て土の造形と安全な基盤づくりを目指し、大規模公園設計業務を担当、詳細な造景は茶道歴30年の真・行・草を

実践していくことをこころがけている。

羽田泰章 (はだやすふみ)



1976年東京都生まれ。2005年ワシントン州立大学農学部ランドスケープ学科卒業後、2007年(株)東京ランドスケープ研究所入社。ランドスケープ計画・設計業務に従事。これまで主に携わった業務：エジプト東京庭園工事監理(2010年東京都建設局長表彰)、浦安市運動公園実施設計業務委託など。現在設景部主任。

中曽根敏和 (なかそねとしかず)



(株)IFA計画一級建築士事務所代表取締役。開発系コンサルタント会社入社後、日本のコンサルタントとして東京デイズニーランド開発に参画。建築とランドスケープは場をデザインするという意味で表裏一体であり、特に大規模なプロジェクトでは質の高いコラボレーションは欠かせない。今後も建築×ランドスケープという目線で場のデザインを続けたい。

長木清 (ちようききよし)



一級建築士。株式会社コルド設計(一級建築士事務所)代表取締役。主な業務：〈調査、計画系〉環境計画、地域計画、環境調査、住宅のプレハブデザインシステム開発及びマーケティング分析、野外総合スポーツ施設 開発計画、商業系企画開発計画。〈建築設計監理〉商業ビル、病院建築、多数。〈建築系代表作品〉KEIビル、KSS本社ビル、スマグONE

片山正樹 (かたやまさき)



1980年東京都生まれ。2004年東京大学工学部建築学科卒業。一級建築士。ランドスケープデザイン事務所、建築設計事務所を経て片山正樹建築計画事務所設立。ランドスケープや建築の領域を超えて設計活動を行う。

森沙耶香 (もりさやか)



2010年東洋大学工学部建築学科卒業。同年(株)IFA計画入社。主に医療福祉系の計画・設計に従事。幼少期に習った中国語を生かし今後も日中の懸け橋となっていきたいと考えている。これまで携わった主な業務：「荏病院」実施設計、「米満内科医院」実施設計、「しらゆりビューティークリニック」実施設計、「いわね潮の香園」実施設計等

伊藤敏和 (いとうとしかず)



1977年よりランドスケープデザインの世界に入る。東京ランドスケープ研究所を経て、〈ホロンネットワーク〉を主催。各種デザイン業務の傍ら1944年都市環境雑誌「BIO CITY」創刊。2000年以降は、主に中国各地のランドスケープデザイン業務に携わっている。「デザインの担い手を専門家から全ての人に」という〈セルフデザイン〉の確立が究極と課題と考えている。

山中達 (やまなかすすむ)



1951年、東京都国分寺市生まれ。東京芸術大学、ニューヨーク州立大学。Clarke & Rapuano Inc.(NY市)、(株)東京ランドスケープ研究所を経て現在、山中設計室。国内、米国、欧州、東南アジアや中国などで、自然公園の生態保全、道路・河川の環境整備、都市公園から庭園まで、さまざまなプロジェクトに携わってきた。

堀越千里 (ほりこしちさと)



1969年武蔵野美術大学造形学部産業デザイン学科卒業。(株)東京ランドスケープ研究所を経て、関連会社(株)ユニバーサルデザイン研究所に入社。沖縄国際海洋博覧会、お台場海浜公園、済州島(韓国)観光農園、舞浜ウィンズラジャ等、設景計画に従事。大理(中国)のプロジェクト等グローバルなプロジェクトに意欲増進中。

楊理亜 (やなぎりあ)



1986年内モンゴル大学外語学部卒業、文学士。通訳案内士。言語教育に力を尽くす傍ら、日中両国の文化交流・イベント企画や企業の通訳翻訳を携わっている。趣味は古典文学、読書、旅行、芸術等。訳作「狩書客」(共訳、上海社会科学院出版社)、「家族企業」(共訳、上海财经大学出版社)等。

安河内泰男 (やすこうちやすお)



1973年福岡大学工学部建築学科卒業。同年株式会社ブレイク研究所に入社。ランドスケープ、動物園、建築等の設計等に従事。2012年まで約10年間ブレイク研究所中部事務所に勤務、その間木曾三川国営公園や2005年の愛知万博等のプロジェクトを担当。現在はブレイク研究所参事、環境設計担当部長。技術士(建設部門)、一級建築士。

松崎淳 (まつざきあつし)



1968年広島県比婆郡東城町森生まれ。1992年大阪大学工学部環境工学科卒業。同年株式会社ブレイク研究所入社。東京、横浜、福岡の事務所を経て、現在中部事務所。動物園や遊び場、ビジターセンターなどの建築、展示、ランドスケープの設計に従事。技術士(建設部門)。

三浦利夫 (みうらとしお)



1959年名古屋生まれ。三重大学大学院生物資源学研究所(学術博士)。1982年、中央コンサルタンツ株式会社に入社。公園や里山、まちづくり計画に従事。最近、技術営業で緑の重要性をPRしつつ、委員会・公園指定管理・プロポーザル業務を担当。技術士(建設部門：都市及び地方計画)

浅野誠一 (あさのせいいち)



1968年名古屋生まれ。1991年宇都宮大学農業開発工学科卒業。中央コンサルタンツ株式会社入社。主として公園緑地の計画設計、関連する委員会、ワークショップに従事。より多くの人々に利用され、楽しんでもらえる公園づくりを心がけています。技術士(建設部門：都市及び地方計画、建設環境)、公園管理運営士。

上田早織 (うえださおり)



1986年熊本生まれ。2012年東京農業大学大学院造園学専攻修士課程修了後、(株)東京ランドスケープ研究所入社。測量士補。主にランドスケープの調査・計画に従事。趣味は緑のボランティア活動で汗を流しリフレッシュすること。多世代が集う、人々に愛される設景を目指し日々精進していきます。

野間慎司 (のましんじ)



1984年宮城県生まれ。平成19年株式会社東京ランドスケープ研究所に入社。生まれ育った街と近くの遊び場が縁になってランドスケープの分野へ。気持ちのいい場所と記憶に残る場所づくりを目標に仕事と格闘中。故郷の震災復興事業の計画設計業務にも従事。

武田巨典 (たけだのぶのり)



1990年北海道生まれ。2014年に駒澤大学大学院人文科学部地理学専攻修士課程修了後、(株)東京ランドスケープ研究所入社。主に公園の調査、計画業務に従事。主な実績は、潮風公園(H26)改修計画調査検討委託、生物多様性地域戦略策定業務支援委託など。

CLA賞の30年

CLA賞は昭和60年(1985年)、当協会が法人化されたことを記念して始まった。

「プロがプロの作品を評価する」というテーマのもと、今回まで30年に亘り28回の選考が行われ、579点の応募作品から272作品が選出された。

こうした結果は、ひとえに会員各社の熱い思いと実績の積み上げがあったからであり、選出率の推移からは、初期の頃の厳しい競争も伺われ、若かりし頃の情熱も微笑ましい。これからも、会員企業の技術研鑽と社会へのアピールという2大目標を掲げつつ、より発展していくことが望まれる。

応募作品と選出作品の推移

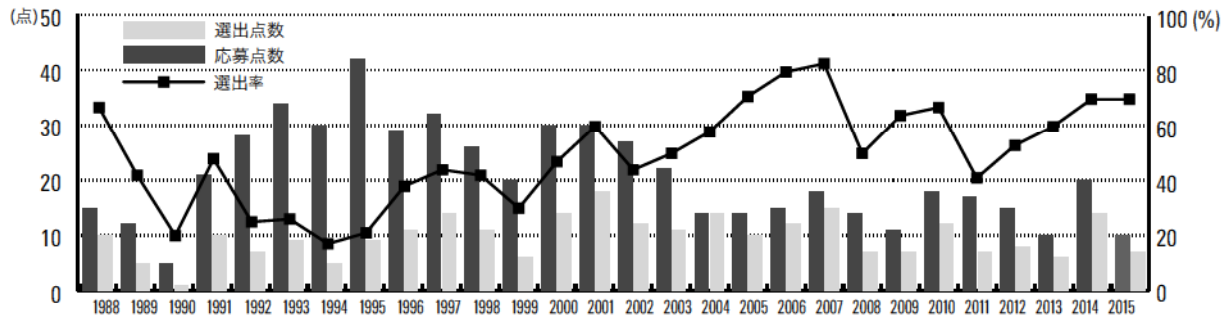

CLA受賞作品一覧

年度	賞名	種別	部門	作品名	受賞者
昭和60年度	協会賞		設計	国営昭和記念公園「水造り広場」実施設計	株式会社都市計画研究所
	協会賞		設計	神戸総合運動公園テニスコートゾーン設計	株式会社リオス設計事務所
	協会賞		設計	東京競馬場タービースクエア・オークススクエア	株式会社ブレック研究所
	協会賞		設計	服部緑地西中央広場実施設計	環境設計株式会社
	協会賞		設計	花畑公園設計	株式会社総合設計研究所
	協会賞		計画	野市総合公園基本計画調査	株式会社都市計画研究所
	協会賞		計画	宮崎湾港湾緑地基本計画	株式会社中央造園設計事務所
	協会賞		調査解析	道路緑化の機能・効果に関する調査	株式会社都市緑地研究所
	協会賞		表現技術	パーソナルコンピュータによるプレイロットデザインシステム	株式会社ブレック研究所
	協会賞		表現技術	電ヶ崎ニュータウン・オープンスペース総合計画	株式会社住環境設計
昭和61年度	協会賞		設計部門	別府市新庁舎広場実施設計	有限会社戸田芳樹造園設計室
	協会賞		設計部門	長崎オレンジ村 ウィレムスタッドー	株式会社石勝エクステリア環境開発研究室
	協会賞		設計部門	大井ふ頭お台場海浜公園	株式会社東京ランドスケープ研究所
	協会賞		設計部門	神戸総合運動公園中央広場・他実施設計	株式会社景観設計研究所
	協会賞		計画部門	箱根旧街道杉並木保護対策事業活力調査	株式会社ポリテックコンサルタンツ
昭和62年度	協会賞			諏訪湖畔公園	株式会社戸田芳樹風景計画
昭和63年度	協会賞大賞			府中市郷土の森「自由の広場」設計	株式会社東京ランドスケープ研究所
	協会賞			仙台市水辺のマスタープラン仙台・宮城地区編	株式会社LAU都市施設研究所
	協会賞			つくばテクノパーク豊里公園緑地等実施設計及び植栽及び管理マニュアル作成業務	株式会社総合設計研究所
平成2年度	協会賞			神奈川県立辻堂海浜公園(交通レクリエーション施設)再整備設計	株式会社ブレック研究所
	協会賞			花と彫刻アートアベニュー	株式会社都市環境計画研究所
	協会賞			横浜博覧会ランドスケープ設計	株式会社東京ランドスケープ研究所
	協会賞特別賞			ヴェルツブルグ日本庭園基本設計実施設計委託業務	株式会社中根庭園研究所
	協会賞特別賞			副都心広場動水池噴水設備工事	川村噴水株式会社
	協会賞奨励賞			都市計画道路博多駅港線実施設計	株式会社中桐造園設計研究所
	協会賞奨励賞			京都府長岡京市勝興寺城公園設計	株式会社三貴・景設計事務所
	協会賞大賞			国際花と緑の博覧会街のエリア北地区設計	株式会社ブレック研究所
	協会賞			隅田川(宮門橋~桜橋)テラス修景実施設計	株式会社都市計画研究所
	協会賞			白幡西緑地基本計画及び基本設計	株式会社愛植物設計事務所
平成4年度	協会賞		設計部門	秋葉台公園	株式会社ヘッズ
	協会賞		計画部門	せんなん里海公園(仮称)基本計画	株式会社総合計画機構
	協会賞		調査研究部門	兵庫ランドスケープ・プランニング(淡路島・播磨・但馬における一連の広域計画)	株式会社都市緑地研究所
	協会奨励賞		設計部門	アルベールカーン庭園・日本庭園	高野ランドスケーププランニング株式会社
	協会奨励賞		設計部門	保土ヶ谷公園シンフォニー広場	株式会社LAU都市施設研究所

年度	賞名	種別	部門	作品名	受賞者	
	協会奨励賞		設計部門	あけぼの山公園内茶室及び茶庭	株式会社住環境設計	
	協会奨励賞		設計部門	日本橋橋詰広場景観設計	株式会社トデック	
	協会奨励賞		設計部門	宮の森カントリー倶楽部	株式会社都市計画研究所	
	協会奨励賞		表現部門	井の頭自然文化園開園50周年記念事業	株式会社都市計画研究所	
平成5年度	協会賞		設計部門	六甲アイランドマリナパーク	株式会社リオス設計事務所	
	協会賞		計画部門	筑後広域公園基本構想基本計画	株式会社東京ランドスケープ研究所	
	協会賞		調査・解析部門	工業団地の景観計画に係る基礎調査	株式会社都市計画研究所	
	協会賞		特別部門	大宮市見沼グリーンセンター市民農園	株式会社タム地域環境研究所	
	協会奨励賞		設計部門	姫路工業大学キャンパス	株式会社エス・イー・エヌ環境計画室	
平成6年度	協会賞		設計部門	詩歌の森公園	株式会社ブレイク研究所	
	協会賞		設計部門	代々木公園水景施設	株式会社東京ランドスケープ研究所	
	協会賞		計画部門	西油山自然ふれあいモデル地区整備計画	株式会社森緑地設計事務所	
	協会賞		調査・解析部門	港北第二地区自然環境管理運営計画調査	株式会社エキープ・エスパス	
	協会賞		表現技術部門	みやこの音色が聞こえてくるまち	株式会社中桐造園設計研究所	
	協会賞		特別部門	全国都市緑化きょうとフェアの関連業務(学研記念公園・梅小路公園・十彩回廊)	株式会社空間創研	
	協会賞		特別部門	横浜市陸域の生物相・生態系調査及びヨコハマ環境読本の作成	株式会社カーター・アート環境計画	
	協会奨励賞		設計部門	姫路御立公園たつまきロード	株式会社環境デザイン研究所	
	協会奨励賞		設計部門	木津町ふれあい広場	株式会社都市・景観設計	
	協会賞		設計部門	南湖公園整備事業「日本庭園」翠楽苑*	株式会社都市計画研究所	
平成7年度	協会賞		設計部門	THE JAPANESE GARDEN IN HERMANN-PARK	株式会社総合庭園研究室	
	協会賞		設計部門	風水とモダンリズムーゴルフクラブツインフィールズのウォーターガーデン	株式会社苑環境計画	
	協会賞		計画部門	砂丘・海浜ゾーン実施基本計画	株式会社東京ランドスケープ研究所	
	協会賞		調査・解析部門	都市花空間(フローラルスペース)創出のための研究	株式会社東京ランドスケープ研究所	
	協会賞		表現技術部門	世界遺産申請資料(京都)	株式会社ブレイク研究所	
	協会奨励賞		設計部門	鹿子前集団施設地区ランドスケープ設計	株式会社東京ランドスケープ研究所	
	協会奨励賞		設計部門	貝ヶ森公園	株式会社住環境設計	
	協会奨励賞		計画部門	「農の文化と親しむ」北本市生産緑地地区利活用計画	株式会社タム地域環境研究所	
	協会奨励賞		計画部門	道路緑化実施計画	株式会社森緑地設計事務所	
	協会奨励賞		特別部門	自然にやさしい技術100事例 ～人と自然との共生をめざして～	株式会社カーター・アート環境計画	
	平成8年度	協会賞		設計部門	千葉市花の美術館(都市緑化植物園)	株式会社ライフ計画事務所
		協会賞		設計部門	富山市ファミリーパーク バードハウス	株式会社ブレイク研究所
		協会賞		計画部門	霧島彫刻ふれあいの森(仮称)基本計画・基本設計	株式会社東京ランドスケープ研究所
協会賞			調査・解析部門	十和田湖町景観ガイドライン	株式会社グリーンエンジニアリング	
協会賞			表現技術部門	CADシュミレーションによる設計支援システム	株式会社ブレイク研究所	
協会奨励賞			設計部門	台東区立隅田公園(Cゾーン-東武鉄橋から吾妻橋まで)	株式会社東京ランドスケープ研究所	
協会奨励賞			設計部門	井頭公園北の拠点ゾーン(実施設計)	サンキョーコンサルタント株式会社	
協会奨励賞			設計部門	シンボル緑地「水の丘」	株式会社環境デザイン研究所	
協会奨励賞			設計部門	有明南緑道公園実施設計	サンコーコンサルタント株式会社	
協会奨励賞			計画部門	龍山市複合リゾートカントリー整備計画調査	株式会社森緑地設計事務所	
協会奨励賞			調査・解析部門	下関市「わがまちの斜面構想」斜面環境の整備に関する調査	株式会社東京ランドスケープ研究所	
協会奨励賞			表現技術部門	美しいまちのけしき(ビデオ)、くらしと景観(副読本)	株式会社アーバンデザインコンサルタント	
協会奨励賞			特別部門	札幌市藤野むくどり公園	株式会社東京ランドスケープ研究所	
協会奨励賞			特別部門	高速道路建設におけるギフチョウの保全	株式会社カーター・アート環境計画	
平成9年度		協会賞		設計部門	光・風・緑のガーデンマンション・東急ドエルプレステージ等々力	株式会社苑環境計画
	協会賞		設計部門	第14回全国都市緑化ひろしまフェア 広島大学本部跡地会場実施設計	株式会社LAT環境設計事務所	
	協会賞		設計部門	東はりま水辺の里公園	環境設計株式会社	
	協会賞		計画部門	隠岐の景観づくりガイドプラン	株式会社ブレイク研究所	
	協会奨励賞		設計部門	サッポロさとらんど整備設計	北海道開発コンサルタント株式会社	
	協会奨励賞		設計部門	正連寺川鳥帽子公園	株式会社東京ランドスケープ研究所	
	協会奨励賞		計画部門	千葉市少年自然の家基盤整備基本設計	株式会社オオバ	
	協会奨励賞		調査・解析部門	滝山自然公園公園計画策定のための基礎調査委託	株式会社東京ランドスケープ研究所	
	協会奨励賞		調査・解析部門	近畿自動車道尾鷲勢和線 紀勢～勢和間自然環境調査	株式会社カーター・アート環境計画	
	協会奨励賞		特別部門	公園事業積算体系構築検討調査	株式会社グラク	
	協会奨励賞		特別部門	県単都市公園整備事業柏の葉公園資源再利用計画検討業務委託	株式会社東京ランドスケープ研究所	
	平成10年度	協会賞		設計	新潟県立植物園	株式会社LAU都市施設研究所
		奨励賞		設計	ガーデンシティ目白台ランドスケーププラン	株式会社カーター・アート環境計画
協会賞			計画	下町河川の明日を創る会報告	株式会社ブレイク研究所	
奨励賞			計画	鎌倉市緑の基本計画	株式会社内藤ランドスケープ計画研究所	
奨励賞			計画	八日市場市環境基本計画	サンコーコンサルタント株式会社	
奨励賞			特別部門	大田区「緑大好き」緑化フェアの開催	株式会社カーター・アート環境計画	
2000年	最優秀賞	一般部	設計部門	横浜動物の森公園第2、3ゾーン実施設計	株式会社総合設計研究所	
	最優秀賞		設計部門	よこはま動物園ズーラシア「アジアの熱帯林」亜寒帯の森*(前半部)	株式会社ブレイク研究所	
	最優秀賞	テーマ部	特別(表現技術)部門	サンシティ・コミュニティランドスケープ	サンコーコンサルタント株式会社	
	最優秀賞	一般部	設計部門	北八朗公園	株式会社カーター・アート環境計画	
	優秀賞	一般部	計画・調査・解析部門	遊離場所防災機能調査	玉野総合コンサルタント株式会社	
	優秀賞	一般部	特別(表現技術)部門	建替事業における既存樹木等の有効利用に関するパンフレット及びグッズの製作	株式会社表環境計画	
	優秀賞	テーマ部	設計部門	ふれあいの水辺北沢川緑道	株式会社あい造園設計事務所	
	優秀賞	テーマ部	設計部門	弓ヶ浜公園「みんなの遊具広場」	株式会社エス・イー・エヌ環境計画室	
	優秀賞	テーマ部	計画・調査・解析部門	未来に伝えよう!「多摩平の森」-みんなで作った多摩平団地自然公園へのマスタープラン	株式会社タム地域環境研究所	
	優秀賞	テーマ部	特別(表現技術)部門	住民参加による尺丈山百樹の森整備事業	株式会社シビックデザイン研究所	
	奨励賞	一般部	設計部門	宮崎県工業技術センター・ランドスケープ	有限会社デザインネットワーク	
	奨励賞	一般部	設計部門	八幡東緑地	株式会社表環境計画	
	奨励賞	一般部	計画・調査・解析部門	十勝・千年の森構想	高野ランドスケーププランニング株式会社	
	奨励賞	テーマ部	計画・調査・解析部門	泉大津市都市景観形成基本計画	株式会社ランテック計画事務所	

年度	賞名	種別	部門	作品名	受賞者
2001年	優秀賞	一般部	設計部門	海南市わんぱく公園	株式会社環境デザイン研究所
	優秀賞	一般部	設計部門	田貫湖ふれあい自然塾	株式会社ブレイク研究所
	特別賞	一般部	設計部門	「大地の景」淡路花博 国際庭園展示(兵庫県の庭)	環境設計株式会社
	特別賞	一般部	設計部門	全国都市緑化 とちぎフェアみぶ会場(一部)	株式会社景観プランニング
	最優秀賞	テーマ部	設計部門	多摩中央公園	株式会社あい造園設計事務所
	優秀賞	テーマ部	設計部門	山梨県ほたる見橋公園	株式会社景観設計研究所東京事務所
	優秀賞	テーマ部	設計部門	花博記念公園鶴見緑地 自然体験観察園	株式会社ランテック計画事務所
	最優秀賞	一般部	計画・調査解析部門	「都市のエコロジカルネットワーク」図書の作成	株式会社環境・グリーンエンジニア
	優秀賞	一般部	計画・調査解析部門	新いしかわ動物園	サンキコンサルタンツ株式会社
	優秀賞	一般部	計画・調査解析部門	ガーデンハウス周辺フィールド基本構想	株式会社森緑地設計事務所
	奨励賞	テーマ部	計画・調査解析部門	なごや西の森づくり	株式会社森沼コンサルタント
	最優秀賞	一般部	特別(表現技術)部門	緑のリサイクル技術の開発研究	株式会社森緑地設計事務所
	優秀賞	一般部	特別(表現技術)部門	全国都市緑化とちぎフェア 「マロニエとちぎ緑化祭2000」出展庭園	株式会社あい造園設計事務所 株式会社稲垣ランドスケープデザイン研究所 株式会社京央造園設計事務所
	奨励賞	一般部	特別(表現技術)部門	海運双子池公園ワークショップ業務	株式会社都市計画研究所
	最優秀賞	テーマ部	特別(表現技術)部門	梅小路公園に関する一連の業務	株式会社空間創研
	最優秀賞	テーマ部	特別(表現技術)部門	都市における緑化推進施策の展開に関する調査	株式会社森緑地設計事務所
	優秀賞	テーマ部	特別(表現技術)部門	琵琶湖大噴水	株式会社クボタ
奨励賞	テーマ部	特別(表現技術)部門	22世紀の都市の森づくり運営委託	株式会社東京ランドスケープ研究所	
2002年	優秀賞	一般部	設計部門	チャンネルワータワーズのランドスケープ	株式会社苑環境計画
	優秀賞	一般部	設計部門	アーベイン川崎都市の森屋上ピオトープ	株式会社グラク
	奨励賞	一般部	設計部門	難波宮跡公園	株式会社景観設計研究所
	最優秀賞	テーマ部	設計部門	国営ひたち海浜公園砂丘ガーデン	株式会社愛植物設計事務所
	優秀賞	テーマ部	設計部門	フロランテ宮崎	株式会社森緑地設計事務所
	奨励賞	テーマ部	設計部門	新海顔馬場 樹林保全整備設計	株式会社ナカタ空間企画
	優秀賞	一般部	調査・計画部門	昭和記念公園「もくもくゲーム」	株式会社緑生研究所
	奨励賞	一般部	調査・計画部門	浜北新都市緑化整備計画策定業務	株式会社虹設計事務所
	奨励賞	一般部	調査・計画部門	常磐新線沿線開発地区共管理計画	株式会社東京ランドスケープ研究所
	奨励賞	テーマ部	調査・計画部門	空間芸術の森公園(仮称)マンジャクレイの森基本計画	株式会社東京ランドスケープ研究所
	優秀賞	一般部	表現・情報部門	平成12年度エコバラクラブ運営業務	株式会社飯沼コンサルタント
	奨励賞	テーマ部	表現・情報部門	仙台城下現代複合園	株式会社復建技術コンサルタント
	2003年	最優秀賞	一般部	設計部門	国営木曾三川公園河川環境楽園木曾川水園
奨励賞		一般部	設計部門	山口県立きららスポーツ交流公園トリムの広場	株式会社ヘッズ
奨励賞		一般部	設計部門	北九州市立大学国際環境工学部及び北九州学術研究都市共同利用施設群	株式会社日本設計
最優秀賞		テーマ部	設計部門	生野区南部地区まちかど広場 (4ヶ所)	株式会社現代ランドスケープ
優秀賞		一般部	設計部門	いたかの森	株式会社飯沼コンサルタント
優秀賞		一般部	調査・計画部門	神奈川県におけるはじめての街路樹診断倒(木危険度判定)業務	サンココンサルタンツ株式会社
最優秀賞		テーマ部	調査・計画部門	平良市における農村振興総合整備事業を契機とした体験・滞在・交流型観光の展開方策の検討	株式会社ブレイク研究所
優秀賞		テーマ部	調査・計画部門	『仰木里山物語』構想	株式会社ヘッズ
優秀賞		テーマ部	調査・計画部門	新大宮バイパス植栽検討業務	サンキコンサルタンツ株式会社
優秀賞		一般部	表現・情報部門	株式会社フロランテ宮崎における花と緑の取り組み	株式会社ヘッズ
特別賞	テーマ部	表現・情報部門	安全・安心の公園づくりシンポジウム	株式会社フジランドスケープ 他10社	
2004年	優秀賞	一般部	設計部門	国史跡安国寺集落遺跡歴史公園	株式会社中相造園設計研究所
	優秀賞	一般部	設計部門	東条町 ゆめのくにこうえん	株式会社都市環境計画研究所
	優秀賞	一般部	設計部門	花と緑と自然の情報センター アトリウム、ルーフガーデン	株式会社ランテック計画事務所
	特別賞	一般部	設計部門	2002年ハールレミアム国際園芸博覧会 出展庭園	株式会社都市計画研究所
	奨励賞	一般部	設計部門	神田外語大学SACLA外構プロジェクト	株式会社景観技術
	奨励賞	一般部	設計部門	大石グリーンパーク	日本技術開発株式会社
	最優秀賞	テーマ部	設計部門	なんばパークス パークスガーデン植栽設計	株式会社ヘッズ
	優秀賞	テーマ部	設計部門	松原団地西口公園 ～公園のアイデンティティと継承すべきもの～	株式会社景観設計研究所東京事務所
	奨励賞	テーマ部	設計部門	きらら浜自然観察公園	株式会社東京ランドスケープ研究所
	最優秀賞	テーマ部	調査・計画部門	『田上百年の森づくり』～いにしへの緑をわれわれの手で～	株式会社ヘッズ
	優秀賞	一般部	調査・計画部門	江戸川区水と緑の行動指針	株式会社タム地域環境研究所
	優秀賞	一般部	調査・計画部門	駿ヶ谷戸庭園 緑の保全回復調査	株式会社愛植物設計事務所
	奨励賞	一般部	表現・情報部門	「九州道路緑化ハンドブック」	株式会社ゼン環境設計
奨励賞	テーマ部	表現・情報部門	上野公園サインシステム・デザインマニュアル	株式会社東京ランドスケープ研究所	
2005年	優秀賞	一般部	設計部門	天王寺動物園アジアの森	株式会社空間創研
	奨励賞	一般部	設計部門	多摩川ふれあい施設設計	株式会社景観技術
	奨励賞	一般部	設計部門	みなくち子どもの森	環境設計株式会社
	優秀賞	テーマ部	設計部門	みなみ野シティ 橋谷戸公園	株式会社ヘッズ
	特別賞	テーマ部	設計部門	浜名湖花博 国土交通省中部地方整備局出展庭園「循環の庭」	株式会社ブレイク研究所
	奨励賞	テーマ部	設計部門	東雲公園	株式会社シビックデザイン研究所
	奨励賞	テーマ部	設計部門	毛馬桜之宮公園 藤田邸跡	株式会社ランテック計画事務所
	最優秀賞	一般部	調査・計画部門	『身近な公園の利用実態』	株式会社総合計画機構
	優秀賞	一般部	調査・計画部門	佐倉市市民文化資産を考えるワークショップからの提言	株式会社タム地域環境研究所
	奨励賞	一般部	調査・計画部門	青山公園再生基本設計	株式会社東京ランドスケープ研究所
	2006年	優秀賞	一般部	設計部門	誠品建築景観設計
奨励賞		一般部	設計部門	中部国際空港(セントレア)緑地設計 -高密度修景エリア「豊穡の庭」他	株式会社飯沼コンサルタント
特別賞		テーマ部	設計部門	愛・地球博 水の広場	株式会社ブレイク研究所
奨励賞		テーマ部	設計部門	GENECITY(志本朝霞台マンション)	株式会社景観設計・東京
最優秀賞		一般部	調査・計画部門	公園わくわくプラン	株式会社KRC
最優秀賞		一般部	調査・計画部門	穂高町環境基本計画策定における住民参加のデザイン	株式会社ブレイク研究所

年度	賞名	種別	部門	作品名	受賞者
	優秀賞	一般部	調査・計画部門	ナシオン 創造の森	株式会社都市環境計画研究所
	優秀賞	一般部	調査・計画部門	千葉市少年自然の家	株式会社オオバ
	特別賞	一般部	調査・計画部門	愛・地球博記念公園 「もりのゾーン-林床花園、親林楽園」における樹林育成モニタリング調査およびもりをめぐるユニバーサル園路計画	株式会社飯沼コンサルタント
	優秀賞	テーマ部	調査・計画部門	「安心あかり公園づくり事業」～夜間公園の現状と改善の方向性、ならびに改善後の効果検証に関する調査～	株式会社ブラック研究所
	奨励賞	テーマ部	調査・計画部門	東久留米南水辺公園 「ハーフメイドの公園づくり」	株式会社フジランドスケープ
	奨励賞	一般部	表現・情報部門	浜名湖花博 花壇展示	株式会社虹設計事務所
2007年	優秀賞	一般部	設計部門	多摩平団地 森の再生整備設計	株式会社クラック
	優秀賞	一般部	設計部門	水元公園 水産試験場跡地	株式会社愛植物設計事務所
	優秀賞	一般部	設計部門	六甲道南公園	株式会社ヘッズ
	特別賞	一般部	設計部門	2006年チェンマイ国際園芸博覧会(ロイヤルフローラーチャブルック2006) 日本国出展 屋外展示出展「日本庭園」	株式会社ブラック研究所
	奨励賞	一般部	設計部門	猿島公園	仙田満+環境デザイン研究所
	優秀賞	テーマ部	設計部門	天草市 西の久保公園(花しょうぶ園・自然生態園)	株式会社大揮環境計画事務所
	奨励賞	テーマ部	設計部門	東三河ふるさと公園	株式会社ブラック研究所
	最優秀賞	一般部	調査・計画部門	愛・地球博 パイオリング 一緑化に関わる全体サポート	株式会社環境・グリーンエンジニア
	優秀賞	一般部	調査・計画部門	都市近郊の「農」の環境保全に向けた提言 -「多摩地域の里地里山の保全に関する調査研究」より-	株式会社ブラック研究所
	奨励賞	テーマ部	調査・計画部門	景観の経済価値評価手法検討とケーススタディ	株式会社ブラック研究所
	特別賞	テーマ部	調査・計画部門	第23回全国都市緑化おおさかフェア「西の丸地区」もてなしの花座敷	環境設計株式会社
	優秀賞	一般部	表現・活動部門	浦安東地区2号近隣公園 ワークショップ・実施設計及びイベント企画・運営について	株式会社トデック
	優秀賞	一般部	表現・活動部門	公園管理支援システムの開発と構築	株式会社クラック
	優秀賞	一般部	表現・活動部門	お客さまへのおもてなしの心を屋上庭園で	株式会社伊勢丹 株式会社伊勢丹ビルマネージメントサービス 株式会社日比谷アメニス 株式会社アボックス社 YRPユビキタス・ネットワーキング研究所
	特別賞	テーマ部	表現・活動部門	社会・環境貢献緑地評価システム(SEGES)の構築	株式会社東京ランドスケープ研究所
2008年	最優秀賞	一般部	設計部門	老人福祉施設「あさひ苑」造園設計	株式会社愛植物設計事務所
	特別賞	一般部	設計部門	サムソニーパーランド ズートピア	株式会社ブラック研究所
	奨励賞	一般部	設計部門	ニューヴェル赤羽台のランドスケープ	株式会社クラック
	奨励賞	一般部	設計部門	びゅうフェルジェ安中橋名	株式会社オオバ
	優秀賞	テーマ部	設計部門	公園リニューアルに関する一連の設計(桜川公園他)	株式会社クラック
	奨励賞	テーマ部	設計部門	四番町スクエア～大正ロマンに出会うまちづくり～	玉野総合コンサルタント株式会社
	優秀賞	テーマ部	調査・計画部門	マンション緑地のリニューアルに関する一連の調査・計画	株式会社クラック
2009年	優秀賞	一般部	設計部門	喜瀬別邸HOTEL&SPA ランドスケープ設計監理業務	株式会社シビックデザイン研究所
	優秀賞	一般部	設計部門	練馬区立石庭の森緑地	株式会社クラック
	優秀賞	一般部	設計部門	若葉台公園	株式会社ヘッズ
	奨励賞	一般部	設計部門	熊谷グリーンフォレストビレッジのランドスケープ	西武造園株式会社
	特別賞	一般部	設計部門	佐渡 トキ野生復帰ステーション設計業務	株式会社ブラック研究所
	優秀賞	一般部	調査・計画部門	第25回全国都市緑化ぐんまフェア 高崎まちなか会場修景・演出計画	株式会社ライブ計画事務所
	奨励賞	テーマ部	表現・活動部門	地域連携による資源有効活用方針検討～エコあすか～	株式会社空間創研
2010年	最優秀賞	一般部	設計部門	天王寺動物園「アフリカ・サバンナ草食動物/肉食動物ゾーン」	株式会社空間創研
	優秀賞	一般部	設計部門	越谷レイクタウン大相模調節池修景設計	株式会社総合設計研究所
	優秀賞	一般部	設計部門	ひろしまガーデン・ガーデン	株式会社ヘッズ
	特別賞	一般部	設計部門	浜松モザイクカルチャー世界博2009	中央コンサルタンツ株式会社
	奨励賞	一般部	設計部門	花畑公園:パークで筋トレ	株式会社シビックデザイン研究所
	奨励賞	一般部	設計部門	秋吉台自然動物公園 サファリランド「キッズサファリ」	株式会社ブラック研究所
	最優秀賞	一般部	調査・計画部門	国営昭和記念公園生物関連情報調査分析及び活用業務	株式会社緑生研究所
	優秀賞	一般部	調査・計画部門	広域レベルの生態系ネットワークの形成に向けた空間計画検討	株式会社ブラック研究所
	優秀賞	一般部	調査・計画部門	鹿児島市景観計画	株式会社アーバンデザインコンサルタント
	特別賞	一般部	調査・計画部門	第26回全国都市緑化おみやまフェア会場計画	株式会社ヘッズ
	奨励賞	一般部	調査・計画部門	大野城市ふるさと文化財保存整備活用基本計画	株式会社アーバンデザインコンサルタント
	奨励賞	一般部	調査・計画部門	板付ドリチャン倶楽部～「身近なまちなか、まちかどのランドスケープ」創造の試み	株式会社アーバンデザインコンサルタント
2011年	優秀賞	一般部	設計部門	丸の内パークビルディング・三菱一号館新築工事	株式会社三菱地所設計
	特別賞	一般部	設計部門	第27回全国都市緑化ならフェア やまと花こよみ2010	株式会社空間創研
	奨励賞	一般部	設計部門	広尾ガーデンフォレスト1・2期	株式会社三菱地所設計
	奨励賞	一般部	設計部門	石塚と武家門のある小広場の設計 一城下町の町割が残る歴史的町なみにおける小広場の設計	株式会社アーバンデザインコンサルタント
	優秀賞	一般部	調査・計画部門	里地里山自然資源管理モデル検討調査(自然資源の持続可能な利用・管理の事例及び手法の調査・検討～SATOYAMAイニシアティブ発信にむけて～)	株式会社ブラック研究所
	優秀賞	一般部	調査・計画部門	パークシティ浜田山における緑地環境保全	株式会社オオバ
	優秀賞	一般部	マネジメント部門	砂丘の植生マネジメント -ダイキン工業グローバル研修所「ダイキンアレス青谷」を事例として-	株式会社愛植物設計事務所
2012年	優秀賞	一般部	設計部門	ギャザリア ピオガーデン 「フジクラ木場 千年の森」	株式会社クラック 株式会社富士植木
	優秀賞	一般部	設計部門	麗澤大学 森の中の新校舎	株式会社景観設計・東京
	特別賞	一般部	設計部門	第28回全国都市緑化こよみフェア 「花こよみ2011」	株式会社ブラック研究所
	奨励賞	一般部	設計部門	修験道の霊山「求菩提山」廻る修験の至宝 ～求菩提山史跡修復整備(福岡県豊前市)～	株式会社アーバンデザインコンサルタント
	最優秀賞	一般部	調査・計画部門	「町田市緑の基本計画」改定を通した多摩丘陵・里山回廊の確実な保全に向けた手法の検討	株式会社ブラック研究所

年度	賞名	種別	部門	作品名	受賞者
	奨励賞		調査・計画部門	人を元気にするパワーが宿る筑後国一の宮「高良山」～高良山保存整備活用計画(福岡県久留米市)～	株式会社アーバンデザインコンサルタント
	優秀賞		マネジメント部門	生物多様性保全型公園の管理運営計画立案と暫定運営	株式会社グラック
	奨励賞		マネジメント部門	福岡市 緑のコーディネーター 公共空間を創造・保全する担い手育成の取り組み	株式会社アーバンデザインコンサルタント
2013年	最優秀賞		設計部門	第29回全国都市緑化フェアTOKYOメイン会場	株式会社ブレック研究所 株式会社ヘッズ東京 株式会社ライフ計画事務所 株式会社グラック 共同提案体
	特別賞		設計部門	相見駅前空間のランドスケープデザイン～公園をはじめとした駅周辺都市施設のトータルランドスケープ～	株式会社オオバ
	奨励賞		設計部門	柏崎市文化会館アルフォーレ 外構計画	株式会社環境デザイン研究所
	優秀賞		計画部門	「桜川市景観まちづくりマスタープラン」および「リーフレット」	株式会社東京ランドスケープ研究所
	特別賞		マネジメント部門	協働型管理運営体制構築による安全な富士山登山のための情報提供	株式会社ブレック研究所
	奨励賞		マネジメント部門	藤沢市ビオトープ管理者養成講座(上級編)運営における技術的支援	株式会社グラック アゴラ造園株式会社 日本大学生物資源科学部生物環境科学研究センター
2014年	最優秀賞		設計部門	新宿イーストサイドスクエア	株式会社三菱地所設計 有限会社ソラ・アソシエイツ
	最優秀賞		設計部門	第30回全国都市緑化とっとりフェア(お花畑会場)「水と緑のオアシスとっとり2013」	株式会社空間創研 Code-L
	優秀賞		設計部門	みなとみらい21中央地区水際公園(高島水際線公園)	株式会社ブレック研究所
	優秀賞		設計部門	横浜市瀬谷区二ツ橋公園及び瀬谷区総合庁舎敷地外構	株式会社環境デザイン研究所 株式会社NTTファシリティーズ
	優秀賞		設計部門	向山古墳群公園	株式会社オオバ
	優秀賞		設計部門	国営木曾三川公園 フラワーパーク江南	株式会社ブレック研究所
	優秀賞		設計部門	JR荻窪駅北口駅前広場修景整備設計	株式会社グラック
	奨励賞		設計部門	神戸震災復興記念公園(愛称:みなとのもり公園)	株式会社エイト日本技術開発 株式会社地球号 株式会社環境緑地設計研究所 株式会社ジャス 株式会社URサポート
	奨励賞		設計部門	中野四季の森公園	パンフィックコンサルタンツ株式会社 有限会社イー・エー・ユー 東京大学社会基盤学科
	最優秀賞		計画部門	中杉通りケヤキ並木60年と育成管理への転換	株式会社愛植物設計事務所
	優秀賞		計画部門	「対馬市環境基本計画」～物語で描く島の将来環境像～	株式会社ブレック研究所
	最優秀賞		マネジメント部門	服部緑地で地域・企業とともにつくる新しい価値「パークライフ」～公園経営とエリアブランディングの視点に立ったパークマネジメントの実践～	株式会社ヘッズ 一般財団法人大阪府公園協会
	優秀賞		マネジメント部門	愛・地球博記念公園「あいちサトラボ」	株式会社オオバ あいちサトラボ 里山開拓団 愛知県立芸術大学美術学部デザイン・工芸科水津研究室 愛知県尾張建設事務所都市施設整備課 公益財団法人愛知県都市整備協会 株式会社東京ランドスケープ研究所
	奨励賞		マネジメント部門	民間事業者が経営する農業公園のサービス向上作戦(公園管理運営の改善計画)	株式会社ファーム
2015年	最優秀賞		設計部門	まちなか交流拠点:警固公園実施設計	株式会社アーバンデザインコンサルタント カツノ風景デザイン室
	優秀賞		設計部門	恵解山古墳公園	キタイ設計株式会社
	優秀賞		設計部門	豊洲三丁目3街区ランドスケープ(豊洲フロント、豊洲フォレスト、豊洲キュービックガーデン)	株式会社三菱地所設計 清水建設株式会社 設計組織プレスメディア
	奨励賞		設計部門	国営木曾三川公園 カルチャービレッジ 大型遊具等の設計	株式会社ブレック研究所 中央コンサルタンツ 株式会社
	優秀賞		計画部門	史跡大塚寺 境内墓地 環境整備計画 ～長門に甦る「墓標の博物館」・大塚寺～	株式会社アーバンデザインコンサルタント 木村環境デザイン室
	特別賞		計画部門	「大理石門関水晶園」概念方案	株式会社東京ランドスケープ研究所 国際設景集団
	奨励賞		マネジメント部門	生物多様性に配慮したまちづくり～練馬区(仮称)ホテルの里事業に対する一連のコンサルティング～	株式会社東京ランドスケープ研究所

一般社団法人ランドスケープコンサルタンツ協会 会員名簿

正会員 66

会員名	電話番号	協会代表者	〒	所在地	FAX番号
株アーバンデザインコンサルタント	03-3353-1016	山口隆康	160-0022	新宿区新宿1-26-9 ビリーヴ新宿	03-3353-1018
株アーバンデザインコンサルタント	092-482-8001	大杉哲哉	812-0011	福岡市博多区駅前2-12-26 福岡Dビル	092-482-8021
株愛植物設計事務所	03-3291-3380	趙 賢一	101-0064	千代田区猿楽町2-4-11 犬塚ビル	03-3291-3381
株あい造園設計事務所	03-3325-6660	細谷恒夫	168-0063	杉並区和泉3-46-9 YS第一ビル	03-3325-6262
朝日航洋株	03-3522-7161	八木鋼治	136-0082	江東区新木場4-7-41	03-3522-7162
株荒木造園設計	0727-61-8874	荒木美真	563-0024	池田市鉢塚2-10-11	0727-62-8234
株荒谷建設コンサルタント	082-292-5481	長谷山弘志	730-0831	広島市中区江波西1-25-5	082-294-3575
株エイト日本技術開発	03-5385-5111	川尻幸由	164-8601	中野区本町5-33-11 中野清水ビル	03-5341-8520
株エス・イー・エ環境計画室	06-6373-4117	津田主税	530-0014	大阪市北区鶴野町4-11-1106	06-6373-4617
株エスティ環境設計研究所	092-271-3606	徳永 哲	812-0028	福岡市博多区須崎町12-8	092-271-3662
株 LAU 公共施設研究所	03-3269-6711	山本志順	162-0801	新宿区山吹町352-22 グローサユウ新宿	03-3269-6715
株オオハ	03-3460-0127	萩野一彦	153-0042	目黒区青葉台4-4-12-101	03-3467-8160
株環境・グリーンエンジニア	03-5209-3691	田中行雄	101-0041	千代田区神田須田町2-6-5 OS'85ビル	03-5209-3696
環境設計株	06-6261-2144	井上芳治	541-0056	大阪市中央区久太郎町1-4-2	06-6261-2146
株環境設計研究室	03-5401-3900	納谷和親	105-0001	港区虎ノ門5-3-2 神谷町アネックス	03-5401-3905
株環境デザイン研究所	03-5575-7171	佐藤文昭	106-0032	港区六本木5-12-22 永坂ビル	03-5562-9928
株環境緑地設計研究所	078-392-1701	松下慶浩	650-0024	神戸市中央区海岸通2-2-3 サンエービル	078-392-1576
株環研究所	06-6306-2481	大石 博	532-0011	大阪市淀川区西中島6-8-20 花原第7ビル	06-6303-8614
キタイ設計株	0748-46-4902	梶 雅弘	521-1398	近江八幡市安土町上豊浦1030	0748-46-5620
株空間創研	075-353-6337	宇戸陸雄	600-8239	京都市下京区東堀川通下魚ノ欄下る鎌屋町23番地 シンエイ堀川ビル	075-353-6338
株グラック	03-3249-3010	枝吉茂種	103-0004	中央区東日本橋3-6-17 山一織物ビル	03-5645-7685
株 KRC	026-285-7670	宮入賢一郎	381-2217	長野市稲里町中央3-33-23	026-254-7301
株景観設計研究所	06-6535-0175	山田直樹	550-0012	大阪市西区立売堀1-2-14 本町産金ビル	06-6535-0176
株景観プランニング	028-650-3030	後藤昌巳	320-0036	宇都宮市小幡1-3-16	028-650-3034
株建設環境研究所	03-3988-1818	浦川雅太	170-0013	豊島区東池袋2-23-2	03-3988-2018
サンコーコンサルタント株	03-3683-7152	有賀一郎	136-8522	江東区亀戸1-8-9	03-3683-7116
株新日本コンサルタント	076-436-2111	西田 宏	930-0142	富山市吉作910-1	076-436-2260
株スペースビジョン研究所	06-6942-6569	安場浩一郎	540-6591	大阪市中央区大手前1-7-31 OMMビル	06-6942-6897
株ZEN 環境設計	092-643-5500	中村久二	812-0053	福岡市東区箱崎1-32-40	092-643-5520
株爽環境計画	03-3829-4691	木村 隆	130-0013	墨田区錦糸3-7-11 メゾン・ド・ファミリー	03-3829-4692
株総合計画機構	06-6942-1877	濱口和雄	540-0012	大阪市中央区谷町2-2-22 NSビル	06-6942-2447
株総合設計研究所	03-3263-5954	木村 弘	102-0072	千代田区飯田橋4-9-4 飯田橋ビル1号館	03-3263-7996
創和エクステリア株	045-662-8028	風間伸造	231-0002	横浜市中区海岸通4-23 マリンビル	045-662-8664
第一復建株	095-557-1300	畠山美久	815-0031	福岡市南区清水4-2-8	092-557-2110
大日本コンサルタント株	048-988-8114	伝谷恵一	343-0851	越谷市七左町5-1	048-988-8184
高野ランドスケーププランニング株	0155-42-3181	金清典広	080-0344	河東郡音更町字万年西1線37番地 旧チャンネル小学校	0155-42-3863
玉野総合コンサルタント株	052-979-9111	吉田勇次	461-0005	名古屋市中区東桜2-17-14 新栄町ビル	052-979-9112
株地域計画建築研究所	06-6942-5732	畑中直樹	540-0001	大阪市中央区城見1-4-70 住友生命OBPプラザビル	06-6941-7478
株地球号	06-6945-7566	中見 哲	540-0031	大阪市中央区北浜東6-6 アクアタワー	06-6945-7595
中央コンサルタンツ株	052-551-2541	藤本博史	451-0042	名古屋市中区那古野2-11-23	052-551-2540
株東京ランドスケープ研究所	03-6859-1088	佐々木 亨	151-0071	渋谷区本町1-4-3 エバーグレイス本町1階	03-6859-1087
株ドーコン	011-801-1535	大塚英典	004-8585	札幌市厚別区厚別中央1条5-4-1	011-801-1536
株都市環境ランドスケープ	06-6946-9588	大矢京子	540-0037	大阪市中央区内平野町1-3-7 ベルヴォア内平野	06-6946-9747
株都市計画研究所	03-3262-6341	佐藤憲瑋	103-0014	中央区日本橋蛸殻町2-13-5 美濃友ビル	03-3669-8924
株中根庭園研究所	075-465-2373	中根史郎	616-8013	京都市右京区谷口唐田ノ内町1-6	075-465-2374
株虹設計事務所	03-3419-7259	光益尚登	154-0023	世田谷区若林1-1-18	03-3419-7246
株日本総合計画研究所	03-3254-9668	星野嘉郎	101-0047	千代田区内神田3-2-1 栄ビル	03-3254-6714
株ニュージェック	06-6374-4032	堀内康介	531-0074	大阪市北区本庄東2-3-20	06-6374-5147
株パシフィックコンサルタンツ株	042-372-6530	西上律治	206-8550	多摩市関戸1-7-5	042-372-6349
株フジランドスケープ	03-5719-2919	新井 豊	141-0031	品川区西五反田3-8-17 宮野ビル302	03-6410-8135
株復建技術コンサルタント	022-262-1234	岩瀬善弘	980-0012	仙台市青葉区錦町1-7-25	022-265-9309
復建調査設計株	082-506-1853	來山尚義	732-0052	広島市東区光町2-10-11	082-506-1890
株ブレック研究所	03-5226-1101	石垣良弘	102-0083	千代田区麴町3-7-6 麴町PRECビル	03-5226-1112
株ヘッズ	06-6373-9369	中西広樹	530-0022	大阪市北区浪花町12-24	06-6373-9370
北海道造園設計株	011-758-2261	及川 渉	060-0807	札幌市北区北7条西2-6 山京ビル	011-709-5341
株ポリテック・エイティディ	03-6222-8912	山口信逸	104-0041	中央区新富1-18-8 RBM築地スクエア	03-5541-3510
株三菱地所設計	03-3287-5750	河合康之	100-0005	千代田区丸の内2-5-1 丸の内二丁目ビル	03-3287-3230
株緑設計	0188-62-4263	板垣清美	010-0973	秋田市八橋本町4-10-26	0188-62-4273

会員名	電話番号	協会代表者	〒	所在地	FAX番号
株線の風景計画	03-3422-9511	板垣久美子	154-0012	世田谷区駒沢2-6-16	03-3422-9530
株森緑地設計事務所	03-3585-8361	藤内誠一	106-0044	港区東麻布1-4-3 木内第2ビル	03-3582-2758
株 UR リンケージ	03-6214-5700	石田 晶	103-0027	中央区日本橋1-5-3 日本橋西川ビル	03-6214-5665
株ライフ計画事務所	03-5626-4741	村岡政子	136-0071	江東区亀戸6-58-12	03-5626-4740
株 LAT 環境クリエイト	082-273-2605	青木成夫	733-0821	広島市西区庚午北2-1-4	082-271-2230
株ランス計画研究所	045-322-0581	川島 保	220-0004	横浜市西区北幸2-10-36	045-322-0719
株リアライズ造園設計事務所	06-6941-1151	新井英光	540-0038	大阪市中央区内淡路町2-1-7	06-6941-1154
株緑景	06-6763-7167	瀬川勝之	542-0064	大阪市中央区上汐1-4-6 吉井ビル	06-6765-5599

準会員 12

会員名	電話番号	協会代表者	〒	所在地	FAX番号
あい環境設計研究所	090-2855-7533	扇 輝久	814-0142	福岡市城南区片江1-2-35	
南エコシビルデザイン	03-5362-3701	上村 央	160-0016	新宿区信濃町11-3 AK信濃町ビル	03-5362-3702
株エコル	03-5791-2901	矢島唯弘	108-0074	港区高輪3-4-1 高輪成成ビル	03-5791-2902
株環境緑地研究所	011-221-4101	村上恒久	060-0004	札幌市中央区北4条西6-1-1 毎日札幌会館	011-221-4237
株現代ランドスケープ	06-6203-1270	西辻俊明	541-0047	大阪市中央区淡路町2-1-10 ユニ船場	06-6203-1271
株シビテック	011-816-3001	三浦 亨	003-0002	札幌市白石区東札幌2条5-8-1	011-816-2561
株セット設計事務所	042-324-0724	和田 淳	185-0012	国分寺市本町2-16-4	042-324-3468
デザイン設計株	011-222-2325	関 利洋	060-0005	札幌市中央区北5条西6-1-23	011-222-9103
株塚原緑地研究所	043-279-8005	塚原道夫	261-0011	千葉市美浜区真砂3-3-7	043-279-8142
株辻本智子環境デザイン研究所	0799-72-0216	辻本智子	656-2401	淡路市岩屋3000-176	0799-72-0217
株都市ランドスケープ	03-5269-8982	内藤英四郎	162-0065	新宿区住吉町5-7 曙橋ハイム鍋倉	03-6685-8712
株都市・景観設計	06-6228-3388	奥村信一	541-0041	大阪市中央区北浜1-1-21 第2中井ビル	06-6228-3387

賛助会員 39

会員名	電話番号	協会代表者	〒	所在地	FAX番号
アゴラ造園株	03-3997-2108	荻野淳司	179-0075	練馬区高松6-2-18	03-3997-2252
石黒体育施設株	052-757-4030	石黒和重	464-0848	名古屋市千種区春岡2-27-18	052-763-8110
株ウォーターデザイン	03-3431-8070	山本 誠	105-0004	港区新橋6-9-2 新橋第一ビル	03-3431-8116
内田工業株	052-352-1811	内田裕郎	454-0825	名古屋市千種区好本町3-67	052-351-1326
H.O.C 株	0956-48-8101	鏡流馬清規	858-0907	佐世保市棚方町221-2	0956-48-8111
株岡部	0764-41-4651	竹中祐利	930-0026	富山市八人町6-2	0764-31-6340
快工房株	048-291-7721	時岡邦男	333-0816	川口市差間2-14-5	048-291-7725
小岩金網株	03-5828-8828	島倉邦彦	111-0035	台東区西浅草3-20-14 JNTビル	03-5828-7693
株コトブキ 法人営業本部	03-5280-5400	一木 誠	101-0062	千代田区神田駿河台1-2-1	03-5280-5768
株コンパスサービス	03-5920-7031	鎌谷竹志	174-0064	東京都板橋区中台2-15-8-104	03-5920-7032
株ザイェンス 営業本部	03-3284-0501	杉本吉正	101-0044	千代田区鍛冶町1-9-4 KYYビル	03-3284-0504
株サトミ産業	0258-87-5500	佐藤 勉	940-0871	長岡市北陽2-14-23	0258-87-5501
株サカエ	0422-47-5981	栗田耕司	181-0004	三鷹市新川 4-7-19	0422-49-2122
株三英 景観事業部	04-7153-3141	三浦 剛	270-0114	流山市東初石6-182-1(新C69街区7)	04-7153-3146
信建工業株	054-276-2151	阿部和茂	421-1212	静岡市葵区千代1-18-29	054-276-2154
西武造園株	03-5926-5418	高橋尚史	171-0051	豊島区長崎5-1-34 東長崎西武ビル	03-5926-5353
太陽工業株 空間デザインカンパニー	03-3714-3461	鈴木久文	153-0043	目黒区東山3-16-19	03-3791-7731
大和リース株	06-6942-8011	野田夏夫	540-0011	大阪市中央区農人橋2-1-36	06-6942-8051
タカオ株	0849-55-1275	高尾典秀	720-0004	福山市御幸町中津原1787-1	0849-55-2481
株中京スポーツ施設	0561-53-1111	大内田 博	488-0022	尾張旭市狩宿新町2-27	0561-53-1000
テック大洋工業株	03-5703-1441	小俣智裕	144-0052	大田区蒲田4-22-8	03-5703-1444
東亜道路工業株	03-3405-1813	田中秀明	106-0032	港区六本木7-3-7	03-3405-4210
東邦レオ株	06-6767-1110	木田幸男	540-0005	大阪市中央区上町1-1-28	06-6767-1263
株ドゥサイエンス	03-5561-9751	香取良一	106-0032	港区六本木4-1-16 六本木ハイツ511号	03-5561-9726
トースイ株	03-5276-1101	星野弘壽	102-0093	千代田区平河町1-7-7	03-5276-1117
トーヨーマテラン株	0568-88-7080	池上英雄	480-0303	春日井市明知町1512	0568-88-3370
中村シラトリ株	0543-35-6271	石田勝若	424-0911	静岡市清水区宮加三660番地	0543-35-6273
株中村製作所	047-330-1111	朝倉辰夫	271-0093	松戸市小山510	047-330-1119
株ナベシマ	093-617-3039	鍋島雅英	807-1262	北九州市八幡西区野面1101-1	093-617-3040
日都産業株	03-3333-0210	結城健治	167-0053	杉並区西荻南1-1-9	03-3333-0631
日本体育施設株	03-5337-2616	奥 裕之	164-0003	中野区東中野3-20-10 ケイエム中野ビル	03-5337-2610
長谷川体育施設株	03-3422-5331	中田慎一	154-0004	世田谷区太子堂1-4-21	03-3412-8415
花豊造園株	075-341-2246	山田昌次	600-8361	京都市下京区大宮通五条下る二丁目堀之上町518番地	075-361-0961
日日石材株	03-5637-9211	加藤文磨	131-0033	墨田区向島3-39-14	03-5637-9213
株日比谷アメニス	03-3453-2402	奥本 寛	108-0073	港区三田4-7-27	03-3453-2417
株富士楠木	03-3265-6731	成家 岳	102-0074	千代田区九段南4-1-9	03-3265-3031
株丸山製作所	03-3637-4340	丸山正正	136-0071	江東区亀戸7-5-1	03-3683-7553
株モクラボ	0790-66-3210	関根純一	671-2411	姫路市安富町三森421-3	0790-66-3810
株ユニソニ西日本	06-6228-7820	松岡孝太郎	541-0046	大阪市中央区平野町 3-6-1	06-6228-7860

一般社団法人ランドスケープコンサルタンツ協会の創立50周年をお祝い申し上げます

50周年祝賀広告

共生・協働・啓蒙



株式会社
アーバンデザインコンサルタント
建設コンサルタント・協働システムデザイン

代表取締役
堤 八恵子 Yaeko TSUTSUMI

〒812-0011 福岡市博多区博多駅前2-12-26 福岡Dビル2階
phone : 092-482-8001 / fax : 092-482-8021
http://www.udc-ap.co.jp
e-mail:udcnet@udc-ap.co.jp

株式会社
あい造園設計事務所

代表取締役
細谷 恒夫
Hisoya Tsuneg
hosoya@aialandscape.co.jp
登録ランドスケープアーキテクト(RLA)0054号

東京本社 〒168-0063
東京都杉並区和泉3-46-9 YS第一ビル
tel 03-3325-6661 fax 03-3325-6262
URL: http://www.aialandscape.co.jp



価値ある環境を未来に E・J グループ



株式会社 エイト日本技術開発

取締役
川尻 幸由
技術士(総合技術監理部門・建設部門)
APECエンジニア
RLA

本社/〒164-8601 東京都中野区本町五丁目33-11
TEL.(03)5341-5150 FAX.(03)5385-8500
E-mail : kawajiri-yu@ej-hds.co.jp

代表取締役
中野 晋
nakano@kankyosekkei.co.jp
技術士(総合技術監理部門・建設部門)
ビオトープ管理士 施工1級



建設コンサルタント(国土・都市計画・建設業) 自然環境調査 一級建築士事務所

環境設計株式会社

〒541-0056 大阪市中央区久太郎町1-4-2
tel 06-6261-2144 fax 06-6261-2146
http://www.kankyosekkei.co.jp info@kankyosekkei.co.jp

代表取締役
宇戸 睦雄
技術士(総合技術監理部門)
建築家(認定第1号)
登録ランドスケープアーキテクト(RLA)

E-mail : udo@kukan.com

空間創研 建設コンサルタント・一級建築士事務所

京都(本社)・大阪・奈良 http://www.kukan.com

- 大阪事務所 〒530-0026
大阪市北区神山町1-5 朝町公園ビル6F
TEL 06-4709-6933 FAX 06-4709-6934
- 京都(本社) 〒600-8239
京都市下京区東堀川通下鳥ノ廻下る建礼寺公園地 シンエイビル5F
TEL/京都 075-353-6337 TEL/奈良 0742-36-3371

代表取締役 社長
北川 明介

登録ランドスケープアーキテクト(RLA)
技術士(建設部門) 都市及び地方計画
東京農業大学非常勤講師



株式会社 **グラック**
Global Landscape Architects Consultant
建設コンサルタント(造園)
一級建築士事務所

本社 : 東京都中央区東日本橋3-6-17 〒103-0004
TEL.03-3248-3010 FAX.03-5645-7665
E-mail:kitagawa@glac.co.jp

神奈川 : 藤沢市鶴沼海岸5-9-28 〒251-0037
TEL.0466-31-0803 FAX.0466-31-0804

横浜 : 横浜市中区茅ヶ崎南1-3-3-104 〒224-0037
TEL.045-949-6077 FAX.045-949-6078

ISO 9001 認証取得

代表取締役 社長
百目木 信悟
技術士 総合技術監理部門(建設)
建設部門 応用理学部門
環境カウンセラー 事業者部門 市民部門

株式会社 建設環境研究所

〒170-0013 東京都豊島区東池袋2-23-2
TEL.03-3988-1818 FAX:03-3988-2018
E-mail:domeki@kensetsukankyo.co.jp
http://www.kensetsukankyo.co.jp/

(再生紙)

SUNCOH 9001 ISO 認証登録

技術第一部 技術第三課
課長 **串田 宗史**
技術士(建設部門)

サンコーコンサルタント株式会社
〒136-8522 東京都江東区亀戸1-8-9
TEL 03-3683-6193 FAX 03-3682-3828
E-mail : kushida @ suncoh.co.jp



代表取締役社長
中村 久二
Kyuji Nakamura / President

http://www.zen-k.com

株式会社 **ZEN環境設計**

福岡市東区箱崎1丁目32-40 〒812-0053
1-32-40 Hakozaki Higashi-ku Fukuoka, Japan
Phone 092-643-5500 Fax 092-643-5520



ZEN Environmental Design

代表取締役
金清 典広
KANEKIYO NORIHIRO
登録ランドスケープアーキテクト
技術士(都市及び地方計画)

TAKANO LANDSCAPE PLANNING Co.,Ltd. 高野ランドスケーププランニング株式会社
〒060-0020 北海道札幌市中央区北20条西15丁目7-21
TEL.011-738-5561 FAX.011-738-5662
E-mail : kanekiyo@tlp.co.jp URL:http://www.tlp.co.jp/

TAMANO *Challenging mind,
Changing dynamics*

代表取締役社長
関根 博道

ISO9001
認証登録
再生紙使用

玉野総合コンサルタント株式会社
名古屋市中区東横二丁目17番14号 新栄町ビル 〒461-0005
tel 052-979-9111(代表) fax 052-979-3929
http://www.tamano.co.jp

Docan

都市環境部
理事 上席技師長

大塚 英典
Otsuka Eisuke
技師(建設部門)

総合建設コンサルタント
株式会社ドーコン 都市・地域事業本部
〒004-8385 札幌市厚別区厚別中央1条5丁目4番1号
TEL ▶▶011-801-1535 FAX▶▶011-801-1536
E-Mail: eo728@docon.jp

QMS
JIS 9901
N10-148

TLA 株式会社 東京ランドスケープ研究所
Tokyo Landscape Architects, inc.

代表取締役 社長
小林 治人

技術士 建設部門(都市及び地方計画)
公園管理運営士

〒151-0071 東京都渋谷区本町1-4-3 エバーグレイス本町1階
Tel 03-6859-1088 / Fax 03-6859-1087
E-mail haruto@tia.co.jp / URL http://www.tia.jp
法人ブログ http://sekkeiron.exblog.jp/

再生紙使用

地球は青
株式会社都市計画研究所

代表取締役 社長
佐藤 憲璋
SATO NORIAKI

2015年
設立50周年

本社
東京都中央区日本橋蛸船町2-13-5 美濃友ビル
TEL (03) 3669-8821 〒103-0014
FAX (03) 3669-8924
E-mail k.sato@tcpi.jp
URL : http://www.tcpi.jp/ **100**

株式会社虹設計事務所
建設コンサルタント/樹木医事務所

代表取締役
光益 尚登
MITSUMASU Hisato

樹木医
登録ランドスケープアーキテクト (RLA)

〒154-0023 東京都世田谷区若林1-1-18
Tel. 03-3419-7259 FAX 03-3419-7246
E-mail:nijiniji@nifty.com
http://www.nijiniji.jp/

再生紙を使用しています

建設コンサルタント・一級建築士事務所

技術士(都市および地方計画)
一級建築士
ランドスケープアーキテクト

代表取締役 **星野 嘉郎**
YOSHIRO HOSHINO

日本総合計画研究所 JAPAN SYSTEM PLANNING Inc.
〒101-0047 東京都千代田区内神田3-2-1 栄ビル

TEL 03-3254-9668 FAX 03-3254-6714
E-mail : hoshino@jsp1981.co.jp

ふじ らんどすけーぷ

株式会社 フジランドスケープ

代表取締役
新井 豊

RLA(登録ランドスケープアーキテクト)
一般造園施工管理技士

本社 〒141-0031 東京都品川区西五反田3-8-1 7 富野ビル 302
TEL 03-5719-2919 (代) FAX 03-6410-8135
E-mail : fujiarai@celery.ocn.ne.jp
http://www.fujilandscap.com/

100

北の風景づくり 建設コンサルタント
ランドスケープデザイン **北海道造園設計株式会社**

代表取締役 **及川 渉**

技術士：建設(都市及び地方計画/総合技術監理部門)
RCCM(造園部門)
登録ランドスケープアーキテクト (RLA)

〒060-0807 札幌市北区北7条西2丁目6 山京ビル 408
TEL 011-758-2261 FAX 011-709-5341
E-mail : w-oiikawa@h-zen.co.jp
URL : http://www.h-zen.co.jp

PREC

株式会社
プレック研究所
環境シミュレーションコンサルタント/一級建築士事務所

本社
〒102-0083
東京都千代田区麹町3-7-6
TEL : 03-5226-1101 (代表)
FAX : 03-5226-1112
http://www.prec.co.jp

代表取締役社長
杉尾 邦江

農学博士
技術士(建設部門)

e-mail:k-sugio@prec.co.jp

H | E | A | D | S |

株式会社 **ヘッス**

代表取締役
中西 広樹
HIROKI NAKANISHI

〒530-0022 大阪市北区浪花町12番24号 登録ランドスケープアーキテクト(RLA)
TEL. 06-6373-9369 FAX. 06-6373-9370 技術士(建設部門)

URL http://heads-net.co.jp E-mail h.nakanishi@heads-net.co.jp

愛する郷土の未来図を描く

 **株式会社 緑設計**

代表取締役 **板垣清美**
Itagaki Kiyomi
技術士(建設部門:都市計画及び地方計画)
RCCM(都市計画及び地方計画)
農業土木技術管理士

本社 〒010-0973 秋田市八橋本町四丁目10-26
tel/018-862-4263 fax/018-862-4273
URL <http://www.midorisekkei.co.jp>
e-mail mido27@midorisekkei.co.jp



建設コンサルタント

 **株式会社 緑の風景計画**

〒154-0012 東京都世田谷区駒沢2-6-16
Tel 03-3422-9511 Fax 03-3422-9530

代表取締役社長
板垣久美子
E-mail itagaki@m-fuukei.jp
技術士(都市及び地方計画)
一級建築士
登録ランドスケープアーキテクト(RLA)



<http://www.m-fuukei.jp>

代表取締役

宮島民男
MIYAJIMA TAMIO

 **株式会社 森緑地設計事務所**
建設コンサルタント・一級建築士事務所

本社 〒106-0044 東京都港区東麻布1-4-3 TEL.03-3585-8361 FAX.03-3582-2758
<http://www.moriryokuchi.co.jp/>
E-mail: miyajima@moriryokuchi.co.jp

水戸・埼玉・東京・横浜・名古屋・長野・福岡



LIFE LANDSCAPE PLANNING Co.,Ltd.

 **株式会社 ライフ計画事務所**
都市公園緑地、スポーツ施設、自然環境、レクリエーション施設に関する
調査・計画・設計・監理

代表取締役 **鍵山喜昭**
技術士(建設部門・林業部門)
公益社団法人日本技術士会 名誉会員
登録ランドスケープアーキテクト(RLA)

本社 〒136-0071 東京都江東区亀戸6-58-12
TEL 03-5626-4741 FAX 03-5626-4740
千葉支店 〒262-0022 千葉県花見川区南花園2-5-17 良原ビル
TEL 043-296-6178 FAX 043-296-6184

■建設コンサルタント/建25-第2742号 ■一級建築士事務所 第5562号 ■商業業者登録(7)-13366号

LAN'S
Landscape
Architecture
Natural
Network

代表取締役
川島保
技術士(建設部門)

株式会社 **ランズ計画研究所**
〒220-0004 横浜西区北幸2-10-36 横浜西口SIAビル6F
tel: 045-322-0581 fax: 045-322-0719
e-mail: kawashima@lans-plan.co.jp

建設コンサルタント登録
補償コンサルタント登録
一級建築士事務所
別業

 Landscape & EcoCivil DESIGN

代表取締役
上村 央
KAMIMURA Hiroshi
技術士(建設部門/総合技術監理部門)

有限会社 **エコシビル デザイン**
〒160-0016 東京都新宿区信濃町11-3
(A.K.信濃町ビル7F)
Tel. 03-5362-3701 Fax. 03-5362-3702
e-mail: ecckami@nifty.com

人の心に残る風景をつくりたい...

代表取締役
村上恒久
登録ランドスケープアーキテクト(RLA)
RCCM(造園)
公園管理運営士(GPA)



建設コンサルタント
株式会社 **環境緑地研究所**
本社/札幌市中央区北4条西6丁目1-1 毎日札幌会館
〒060-0004 TEL.011-221-4101 FAX.011-221-4237
E-mail murakami@kankyo-r.co.jp URL <http://kankyo-r.co.jp>

代表取締役
内藤英四郎
技術士(都市及び地方計画)
登録ランドスケープアーキテクト(RLA)
東京農工大学・千葉工業大学講師

株式会社 **都市ランドスケープ**
建設コンサルタント(造園部門) 建24-第8831号

〒162-0065 東京都新宿区住吉町5-7 曙興ハイム講堂405
TEL: 03-3293-8982 / FAX: 03-6685-8712
分室: 〒350-0314 埼玉県比企郡鳩山町楓ヶ丘3-1-11
TEL / FAX: 049-296-5388
E-mail: naito@peach.ocn.ne.jp

 **アゴラ造園株式会社**
大田許可(特-23)8422

代表取締役社長 **荻野淳司**

本社 東京都練馬区高松6丁目2番18号
〒179-0075 TEL (03) 3997-2108(代)
FAX (03) 3997-2252
板橋営業所 東京都板橋区 TEL (03) 5915-0895
江東営業所 東京都江東区 TEL (03) 5639-0207
埼玉支店 埼玉県所沢市 TEL (042) 944-7650

ogino@agora-zoen.co.jp

株式会社 **ウォーターデザイン**

 **山本 誠**
代表取締役社長

本社 〒105-0004 東京都港区新橋6-9-2 新橋第一ビル
tel 03-3431-8070 fax 03-3431-8116
mobile 080-4323-2009
yamamoto@waterdesign.co.jp
<http://www.waterdesign.co.jp>

代表取締役 社長
内田 裕郎
Yasuo UCHIDA

E-mail y-uchida@uil.co.jp
Mobile [090-3588-4188](tel:090-3588-4188)

UCHIDA
UCHIDA INDUSTRIES Ltd.

内田工業株式会社
454-0825 名古屋市巾着区針本町 3-67
Tel. [052-352-1811](tel:052-352-1811)
Fax. [052-351-1326](tel:052-351-1326)
Mail nagoya@uil.co.jp

ISO 9001 認証取得
ISO 14001 認証取得

ISO 9001 認証取得
ISO 14001 認証取得

株式会社 岡部

常務取締役
東京支店長 **竹中 祐利**

〒102-0092 東京都千代田区隼町3番19 隼東幸ビル2階
TEL (03)3234-8139
FAX (03)3221-7506

(社)日本公園施設業協会会員
(社)ランドスケープコンサルタンツ協会
賛助会員

環境との共生を創造する
小岩金網株式会社

代表取締役社長
西村 専次

本社 〒111-0035 東京都台東区西浅草三丁目 20 番 14 号
TEL 03(5828)7688 FAX 03(5828)7683
URL <http://www.koiwa.co.jp/>

再生紙を使用しています

K O T O B U K I

代表取締役 社長
深澤 幸郎

株式会社コトフキ
東京都港区浜松町1-14-5 〒105-0013
Tel 03-5733-6673 Fax 03-5733-6675
E-mail: fukazawa_ko@kotobuki.co.jp
<http://www.kotobuki.co.jp>

株式会社サカエ (一社)日本公園施設業協会会員

代表取締役社長
栗田 耕司

本社 〒181-0004 東京都三鷹市新川 4-7-19
TEL : 0422-47-5981
FAX : 0422-49-2122
www.sakae-kk.com

西武造園株式会社

取締役社長
林 輝幸
Hayashi Teruyuki

〒171-0051 豊島区长崎5-1-34
TEL 03-5926-5300 FAX 03-3989-3350
URL <http://www.seibu-la.co.jp>
E-Mail info@seibu-la.co.jp

大和リース株式会社

東京本店
環境緑化営業所 所長
営業二課 課長
高橋 謙人
宅地建物取引士
第二種電気工事士・eco検定

東京部千代田区飯田橋2-18-2 〒102-0072
Tel 03-5214-2358 Fax 03-5214-2310
携帯電話 080-1447-2201
e-mail: takahasi@daiwalease.jp

Daiwa Lease
大和ハウスグループ

ECOloGREEN
大和リースの環境緑化事業
森林育成紙™ 使用

takao.co

代表取締役社長
高尾 典秀 Norihide Takao
e-mail: tenshu@takao-world.co.jp

タカオ株式会社
東京本社：東京都港区芝浦3-14-5 〒108-0023
tel.03.3452.5505 (r) fax.03.3457.7380
URL <http://www.takao-world.co.jp>

宗研テクノロジー

代表取締役 社長
鳥 嶋 浩 司

一般造園施工管理技士
WES溶接管理技術者
IWE(International Welding Engineer)
助幹管理士

テック大洋工業株式会社

〒144-0052 東京都大田区舞田4-22-8
Tel 03-5703-1441 Fax 03-5703-1444
E-mail : tori@ttkk.co.jp
U R L : <http://www.ttkk.co.jp>
携帯電話 : 090-1121-5704

株式会社ドク・サイエンス

代表取締役
香 取 良 一

〒106-0032 東京都港区六本木4-1-16
TEL 03(5561)9751 (r) FAX 03(5561)9726
<http://www.doscience.co.jp>
E-mail: r.katori@doscience.co.jp
Mobile: 090-4678-1929

Nitto
SINCE 1939

ISO 9001
ISO 14001
認証企業

取締役 営業部長
結城 健治
Kenji Yuki

一般造園施工管理士
公園施設製品安全管理士
公園管理運営士

日都産業株式会社

〒167-0053
東京都杉並区西荻南1-1-9
TEL 03-3334-2216 FAX 03-3334-6211
携帯 080-3533-9114
E-mail: yuki@nitto-sg.co.jp
http://www.nitto-sg.co.jp



スポーツ・レクリエーション施設の建設・管理・運営

代表取締役社長
奥 裕之

NTS日本体育施設

NIPPON TAIKU SHISETSU CO. LTD.
www.ntssports.co.jp 03-5337-2611 Nakano, Tokyo



長谷川体育施設株式会社
HASEGAWA SPORTS FACILITIES

本社 設計部長
〈兼〉関東支店 設計部長
中田 慎一
RCCM (造園)

〒154-0024 東京都世田谷区三軒茶屋2-11-23
サンタワーズB棟 3F
TEL 03-3422-5335 FAX 03-3422-5631
URL <http://www.hasetai.com>
E-mail: nakada.shinichi@hasetai.com

ISO 9001:2008
JTCCM
OICL
RC 0434
登録商標は設計WEB
サイトを参照下さい

※社章部保護のため再生紙も使用しています

花豊 造園株式会社

創業 安政六年 (1859年)
建設業許可 東京都知事特24第39270号
建設コンサルタント登録 国土交通大臣(建24)第8911号

代表取締役 社長
山田 拓広 (樹木医登録 第709号)

本社: 〒600-8361 京都市下京区大宮通五条下ル
TEL 075-341-2246 FAX 075-361-0961
URL: <http://www.hanatoyo.co.jp>
E-mail: tayamada@hanatoyo.co.jp

ISO 14001
MS
JAB
GM202

HEI STONE Co., LTD
日比石材株式会社
歴史文化の再現と創造をめざす石匠集団

代表取締役
WATA NABE MASA TERU
渡辺 昌照

〒131-0033 東京都墨田区向島3丁目39番14号
電話: 03 (5637) 9211 FAX: 03 (5637) 9213
E-mail: info@hibi-stone.co.jp
URL: <http://www.hibi-stone.co.jp>
携帯 090 (8962) 9510



代表取締役 社長
小林 定夫

株式会社 日比谷アメニス
東京都墨田区三田4-7-27 〒108-0073
TEL 03-3453-2409 FAX 03-3453-1359
E-mail: kobayasi@amenis.co.jp
URL: <http://www.amenis.co.jp>

R70
再生紙を使用しています



株式会社 富士植木

代表取締役社長 **成家 岳**
なり や たけし

〒102-0074
本社 東京都千代田区九段南4丁目1番9号
TEL 03-3265-6731 FAX 03-3265-3031
支店 中央・多摩・千葉・山梨・神奈川
<http://www.fujiuki.co.jp>

R70



株式会社 丸山製作所 遊具・公園施設・エクステリア

代表取締役 社長 **丸山 智正**

〒136-0071 東京都江東区亀戸7-5-1
TEL 03 (3637) 4340 FAX 03 (3683) 7553
e-mail: t-maruyama@k-maru.co.jp
<http://www.k-maru.co.jp>

MS
JAB
OAS
CM213
ISO 9001
JET-0361



Landscape Architecture Urban

代表取締役
技術士、一級建築士、RLA
山本 忠順
YAMAMOTO Tadayuki

株式会社 LAU 公共施設研究所
建設コンサルタント(都市計画・造園)、一級建築士事務所
〒162-0801 東京都新宿区山吹町352-22 グローサユーク新宿
TEL.03-3299-6711 FAX.03-3299-6715
e-mail yamamoto@lau.co.jp http://www.lau.co.jp

100 建設業 100社 100年 100人

株式会社
オオハ
代表取締役社長
辻本 茂

〒153-0042 東京都目黒区青葉台四丁目四番十二号
電話 0303(3460)0111
FAX 0303(3460)1034



KRC LANDSCAPE CONSULTANTS

代表取締役社長
宮入 賢一郎
MIYAIRI KEN-ICHIRO
技術士(建設部門・環境部門・総合技術監理部門)

株式会社 KRC
本社 〒381-2217
長野県長野市稲屋町中央三丁目33番23号
TEL.026-285-7670(代) FAX.026-254-7301
k-miyairi@KRC-net.com

株式会社 **総合設計研究所**
建設コンサルタント(造園・都市及び地方西二級建築士事務所)
技術士

代表取締役
木村 弘

本社 〒100-0033 東京都千代田区飯田橋四丁目九番九号
電話 03(3266)3333
FAX 03(3266)3333
東京事務所 〒100-0005 東京都千代田区千代田一丁目九番九号
電話 03(5561)1111
FAX 03(5561)1111
九州事務所 〒810-0001 福岡県福岡市東区東区三丁目九番九号
電話 092(282)1111
FAX 092(282)1111
東北事務所 〒980-0001 宮城県仙台市青葉区中央一丁目九番九号
電話 022(233)1111
FAX 022(233)1111

株式会社 **中根庭園研究所**
建設コンサルタント(造園部門)

代表取締役
中根 史郎

〒616-0913 京都市右京区谷町四丁目一丁目一六番
電話 075(252)1111
FAX 075(252)1111
E-mail: nakane@ires.dti.ne.jp
http://www.lares.dti.ne.jp/nakane

技術士 建設部門
樹木医

株式会社 **三菱地所設計**

取締役社長
大内 政男

〒100-0005 東京都千代田区丸の内一丁目二番七号
電話 (03)3211-7163



ENVIRONMENTAL CONSULTANTS OF LANDSCAPE

代表取締役
樹木医
大島 渡
WATARU OSHIMA

株式会社 エコル
建設コンサルタント登録(造園部門) 建24第4931号
〒108-0074 東京都港区高輪3-4-1 海輪船成ビル3階
3-4-Takanawa, Minato-ku, TOKYO, Japan
TEL.03 6791-2901 FAX. 03 6791-2902
E-mail: w.oshima@ecolbis
URL: http://www.ecolbis

R70 建設業 100社 100年 100人

みどりを 守る 育てる 憩う

代表取締役
塚原 道夫

株式会社 **塚原緑地研究所**
〒261-0011 千葉県千葉市美浜区真砂 3-3-7
TEL 043-279-8005
FAX 043-279-8142
E-mail: m-tsukasan@nifty.com
http://tsukahara.in/



“こだわり ものづくり”

代表取締役
時岡 邦男

KAI KOUBOU CORPORATION
快工房株式会社
(一社) 日本公園造園協会会員

本社・工場
〒333-0816 埼玉県川口市花間2丁目14番5号
Tel 048(291)7721(代) Fax 048(291)7725
E-mail: info@kai-kobo.com
URL: http://www.kai-kobo-kk.co.jp/



三浦 慎

代表取締役社長
Miura Shin
E-mail: miuras@sanei-net.co.jp

〒270-0114 千葉県海山町東初石六丁目182-1 (新C69街区7)
TEL: 04-7153-1511
FAX: 04-7153-3627

ISO 9001 品質管理
ISO 14001 環境管理
株式会社 三英



ISO9001 認証取得

株式会社 **中村製作所**

代表取締役
朝倉 辰夫

本社 〒270-0114 千葉県海山町東初石六丁目182-1 (新C69街区7)
TEL: 04-7153-1511
FAX: 04-7153-3627
E-mail: asakura@nakanamura.co.jp
URL: http://www.nakanamura.co.jp

編集後記

CLAは、1964年3月に組織された造園設計事務所連合を母体として発展し、1985年4月に社団法人日本造園コンサルタント協会として法人化し、昨年(2014年)3月に創立50周年を迎えました。

この50年の節目を迎えたことを記念して、2014年6月に「50周年事業特別委員会」が設置され、50周年記念事業の一環として「50周年記念誌」を発行することとなりました。

2014年7月24日に第1回委員会を開催し、「記念誌」の編集方針を決定しました。以後幾度の委員会を通して台割やデータの収集整理について検討を重ねましたが、この間、基礎的な資料については事務局が丹念に調べて作成してくれました。その後、「記念誌」をCLAの広報誌である「CLA journal」の特別号として位置づけることが確定し、以降、広報委員会と協働して製作することとなったのです。

この「記念誌」の発刊にあたり、舟引敏明国土交通省大臣官房審議官ならびに塚本瑞天環境省自然環境局長からご懇篤なるご祝辞を賜りました。

また、当協会の発展にご尽力いただいた初代及び第2代会長の横顔をご紹介し、第3代会長であった小林治人氏他5名の方々にご寄稿をお願い申し上げたところ、ご多用中にもかかわらず貴重な玉稿を賜りましたことを厚く御礼申し上げる次第です。

さらに、「CLA50年がビジュアル化された年表」を作成することとなり、これには委員会の若手委員が中心となって力を注ぎ、これまでの50年と将来展望をパンフレット等の広報媒体として取りまとめています。直感的にCLAの50年が理解できるものと期待しております。

最後に、「50年史」発刊に当たり、関係各位のご尽力とご支援に深く感謝申し上げます。

50周年事業特別委員会 委員長 佐藤憲璋

本号は、協会の50周年を記念して、文字通り「記念碑」的内容となりました。

まず会長挨拶の後、これまでいろいろご指導いただいた関係各位からご祝辞をいただき、次に歴代の会長の横顔をご紹介、続いてご寄稿をいただきました。

また、初代RLA資格制度総合管理委員長の蓑茂先生からも、ご寄稿いただいております。

さて特に「記念誌」としては、〈資料編〉が充実しております。CLAの略歴からRLAの概要、歴代役員リストなど、そしてこれまでの年表を掲載しました。

2015年CLA賞特集につきましては、少数ながら優れた力作が寄せられました。その中から選考の結果、最優秀賞1作品、優秀賞3作品が選ばれました。その他、特別賞1点、奨励賞2点が選出されました。特別賞は海外のプロジェクトであり、奨励賞は今後の業務拡充・深化が期待されたものです。誌面はレイアウトを一新し、よりインパクトのあるものを目指しました。

CLA賞の趣旨と募集・選考のあらましを、選考委員長の島田先生に述べていただき、さらに受賞者のプロフィール、そして「CLA賞の30年」として、これまでの受賞作品をご紹介します。CLA賞は、単に身内の顕彰にとどまることなく、私たちの役割を広く社会にアピールするものとして、今後も内容の充実、継続を期待いたします。

繰り返しになりますが、本号は協会の50周年記念誌です。どうか皆様、じっくりとお読みいただき、ご自身の今後のためにもお役立てください。

広報委員会 委員長 山本忠順

50周年事業特別委員会

委員長 佐藤憲璋
副委員長 藤原 清
委員 岡田常裕
委員 加藤 修
委員 金子隆行
委員 山田直樹

広報委員会

委員長 山本忠順
副委員長 光益尚登
委員 石井ちはる
委員 石垣良弘
委員 加藤直人
委員 菊谷 隆
委員 荘田隆久
委員 高橋 彩
委員 和田 淳

CLA journal

Consultants of Landscape
Architecture in Japan no.176

事務局

会長：枝吉茂種
副会長：島田正文・中西広樹・村岡政子
専務理事：川尻幸由
事務局長：狩谷達之

〒103-0004 東京都中央区東日本橋3-3-7 近江会館ビル8F
TEL：03-3662-8266 FAX：03-3662-8268
HP：<http://www.cla.or.jp> e-mail：info@cla.or.jp

支部事務局

北海道支部 支部長：大塚英典 事務局長：本郷真毅	〒004-8585 札幌市厚別区厚別中央1条5-4-1 ㈱ドーコン 都市環境部内 TEL：011-801-1535 FAX：011-801-1536
東北支部 支部長：板垣清美	〒010-0973 秋田市八橋本町4-10-26 ㈱緑設計内 TEL：018-862-4263 FAX：018-862-4273
関東支部 支部長：新井 豊	〒103-0004 東京都中央区東日本橋3-3-7 近江会館ビル TEL：03-3662-8266 FAX：03-3662-8268
中部支部 支部長：吉田勇次 事務局長：尾崎富男	〒461-0005 名古屋市東区東桜2-17-14 玉野総合コンサルタント㈱ 営業企画室内 TEL：052-979-9221 FAX：052-979-9219
関西支部 支部長：中西広樹	〒530-0022 大阪市北区浪花町12-24 ㈱ヘッズ内 TEL：06-6373-9369 FAX：06-6373-9370
九州支部 支部長：大杉哲哉 事務局長：中村正博	〒812-0044 福岡市博多区千代4-29-46 ㈱森緑地設計事務所福岡事務所内 TEL：092-482-0078 FAX：092-482-8021